

*DAMAC*



CANAL  
HEIGHTS II

de GRISOGONO





ADEMÁS DE  
BRILLO DESLUMBRANTE  
QUE ELEVA EL ESPÍRITU  
POR de GRISOGONO.





UNA CREACIÓN QUE REFLEJA UNA AMBICIÓN  
EXTRAORDINARIA, APLAUDIDA POR TODOS COMO  
UNA CELEBRACIÓN DEL PASADO Y UNA VENTANA  
HACIA EL FUTURO.

SOBRE EL ÉXITO EXTRAORDINARIO  
DE CANAL HEIGHTS.

PRESENTAMOS  
CANAL HEIGHTS 2





UN NUEVO CONCEPTO  
DE VIDA LUJOSA JUNTO  
AL AGUA

AL IGUAL QUE SU PREDECESOR, CANAL HEIGHTS 2 SE  
ENCUENTRA EN EL DINÁMICO DISTRITO FINANCIERO  
DE BUSINESS BAY, JUNTO AL DUBAI CANAL, RODEADO  
DE OTROS ELEGANTES RASCACIELOS, EDIFICIOS DE  
APARTAMENTOS Y HOTELES.

CANAL HEIGHTS 2, CON UN DISEÑO ESPECTACULAR  
PERO ELEGANTE, EXTERIOR CURVADO Y UBICACIÓN  
PRÓXIMA A CANAL HEIGHTS, PRESENTA UNAS FORMAS  
ASOMBROSAMENTE DINÁMICAS QUE BRILLAN AL SOL POR  
EL DÍA Y SE ILUMINAN POR LA NOCHE.









UN INMUEBLE QUE  
ENCARNA LA ESENCIA DEL  
TOPACIO AZUL





PASE AL VESTÍBULO DE CANAL HEIGHTS 2 Y  
SUMÉRJASE EN UN AMBIENTE RADIANTE QUE LE  
RODEARÁ DE COLORES NATURALES, TEXTURAS  
FLUIDAS Y FORMAS ELEGANTES QUE REFLEJAN EL  
LUJO CON EL ESTILO DAMAC.





## EN POS DE LAS ESTRELLAS

CAMINE HACIA EL ELITE STARS CLUB POR UN PASEO ORNAMENTADO QUE REFLEJA EL LUJO Y EL GLAMOUR DE LA ALTA SOCIEDAD. RELACIONESE CON EL MÁXIMO ESTILO EN EL JEWELLERY CAFÉ, DONDE CADA TRAGO INDULGENTE VA UNIDO A UNA SENSACIÓN DE MAJESTUOSIDAD.



LOS ELEMENTOS NATURALES COBRAN VIDA EN CANAL HEIGHTS 2 CON UNA AMPLIA VARIEDAD DE ELEMENTOS PARA CONVERTIRLO EN UNA AUTÉNTICA JOYA DE LA VIDA DINÁMICA.



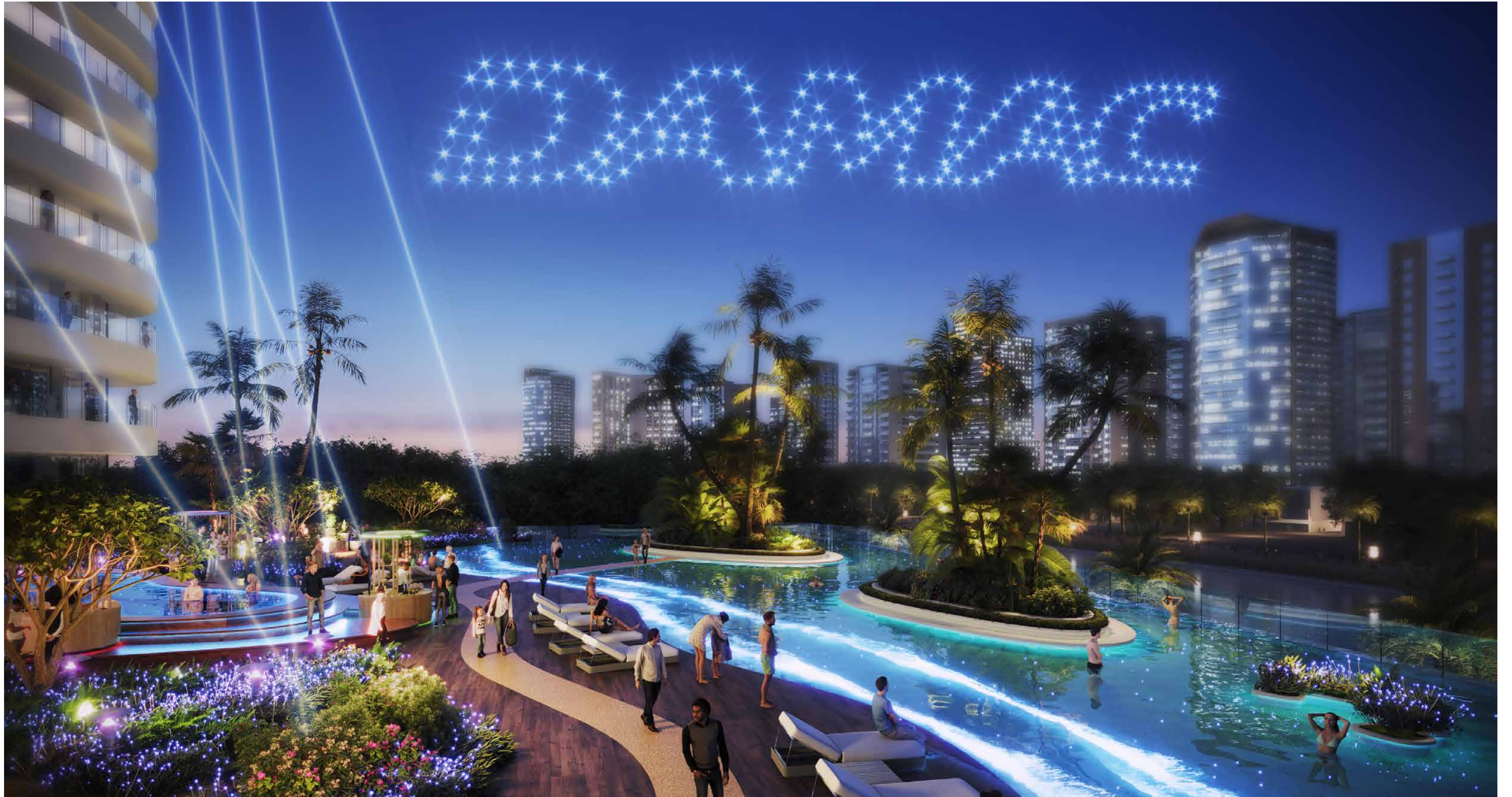





## ILUMINE SU VIDA

GOCE DEL BRILLO DE LAS ESTRELLAS MIENTRAS NADA EN UNA PISCINA INFINITA LLAMADA STARS LAKE. RELÁJESE BAJO EL CIELO NOCTURNO BAÑADO POR EL RESPLANDOR ETÉREO QUE BROTA DE SU BORDE BIOLUMINISCENTE.



RODEADO DE TONOS VERDES, ROJOS, TURQUESAS Y AZULES QUE SIMBOLIZAN ALGUNOS DE LOS EDIFICIOS MÁS EMBLEMÁTICOS DE DAMAC PROPERTIES, DEGUSTE DELICIOSAS BEBIDAS Y ALIMENTOS ORGÁNICOS, QUE INCLUYEN UNA SELECCIÓN DE MAGNÍFICOS CÓCTELES TROPICALES SIN ALCOHOL.



UN ICONO DE BELLEZA



EL SALÓN DE BELLEZA DE CANAL HEIGHTS 2 LE PERMITIRÁ SENTIR LA ENERGÍA ESTIMULANTE Y REJUVENECEDORA DEL TOPACIO AZUL. DISFRUTE DE SUS COLORES SUAVES Y ADORNOS BRILLANTES MIENTRAS SE RELAJA Y SE RENUEVA POR DENTRO Y POR FUERA.

















PLANOS

# ESTUDIO

TIPO A1 - A11



# ESTUDIO

TIPO A13 - A22

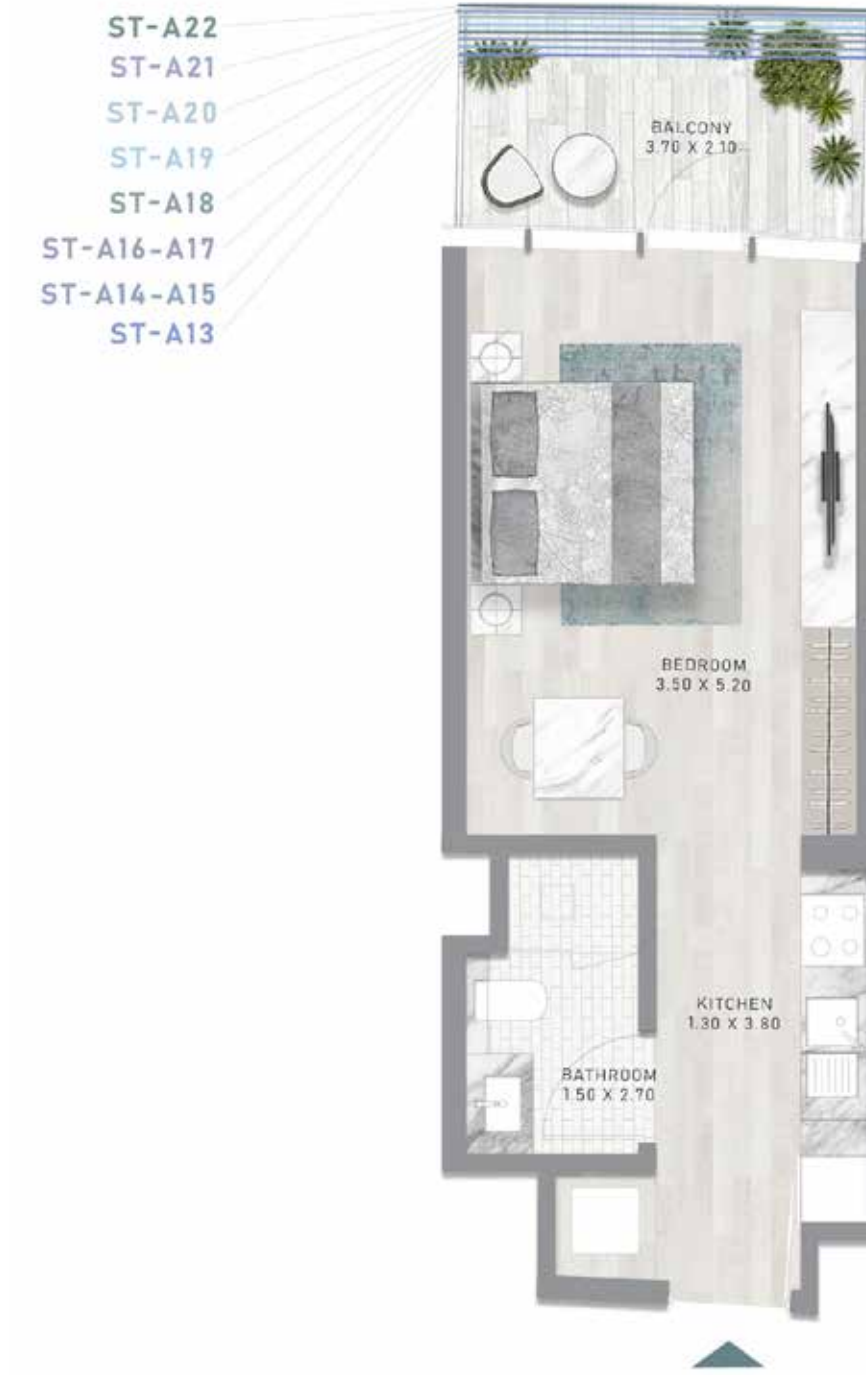

CANAL HEIGHTS 2 POR DE GRISOGONO

CANAL HEIGHTS 2 POR DE GRISOGONO



PLANTAS P1-P3



PLANTA 1



PLANTAS 2-8



PLANTAS 10-19

# ESTUDIO

TIPO A13-M - A22-M



PLANTAS 10-19

# ESTUDIO

TIPO B1 - B12

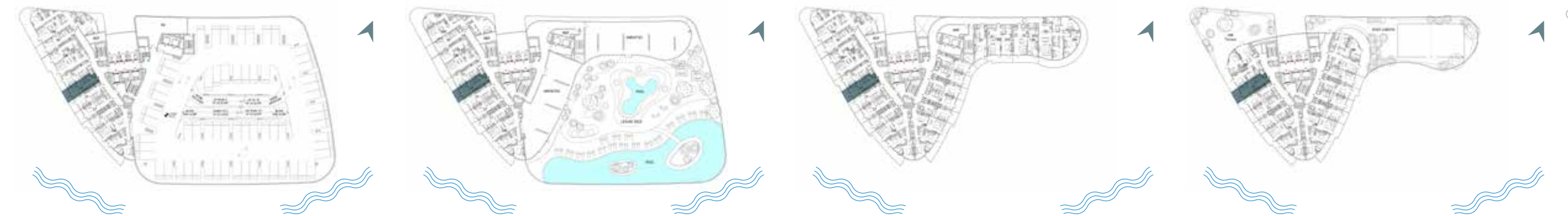

PLANTAS P1-P3

PLANTA 1

PLANTAS 2-8

PLANTA 9

# ESTUDIO

TIPO B12-M



PLANTA 9

# ESTUDIO

TIPO B13 - B22



PLANTAS 10-19

# ESTUDIO

TIPO B13-M - B22-M



PLANTAS 10-19

# ESTUDIO

TIPO C1 - C12

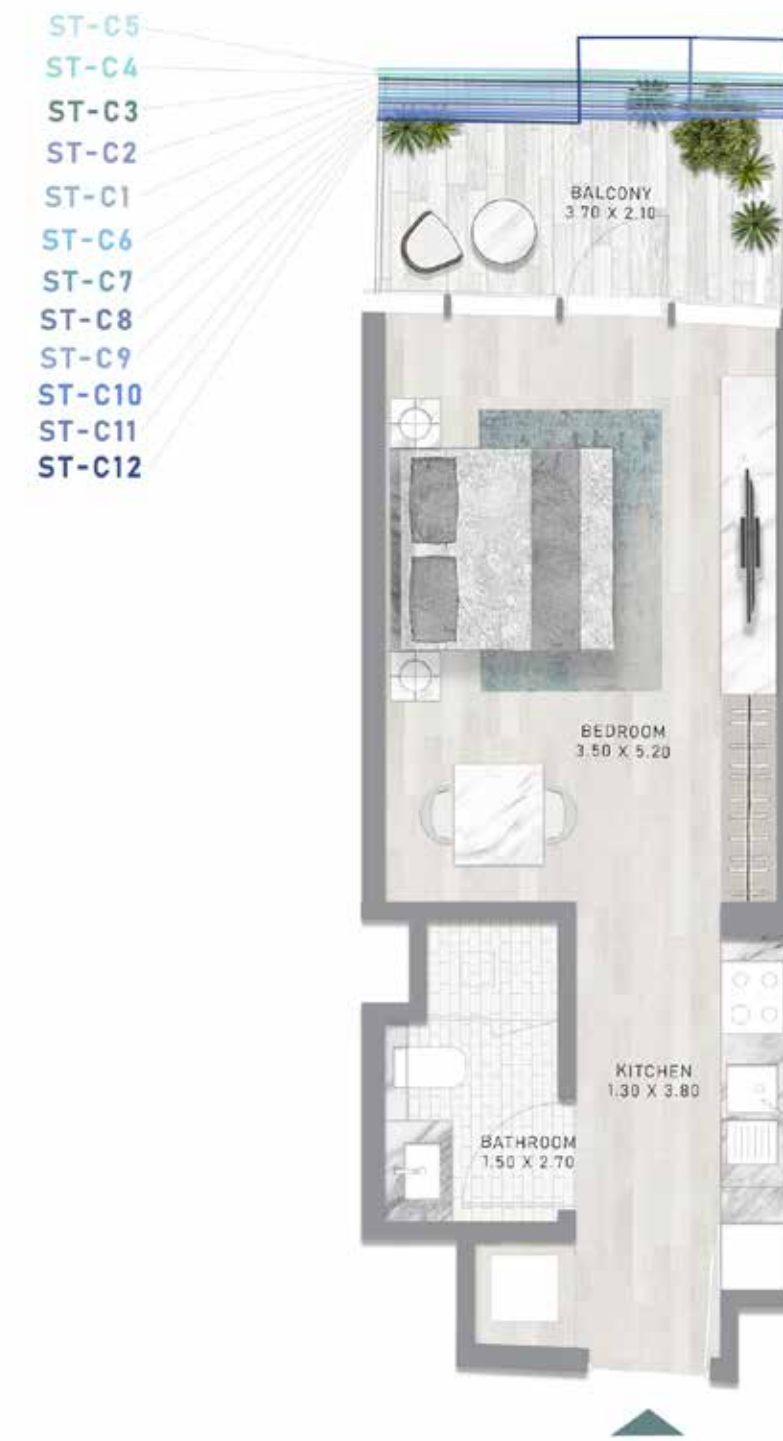

PLANTAS P1-P3

PLANTA 1

PLANTAS 2-8

PLANTA 9

# ESTUDIO

TIPO C5-M - C12-M

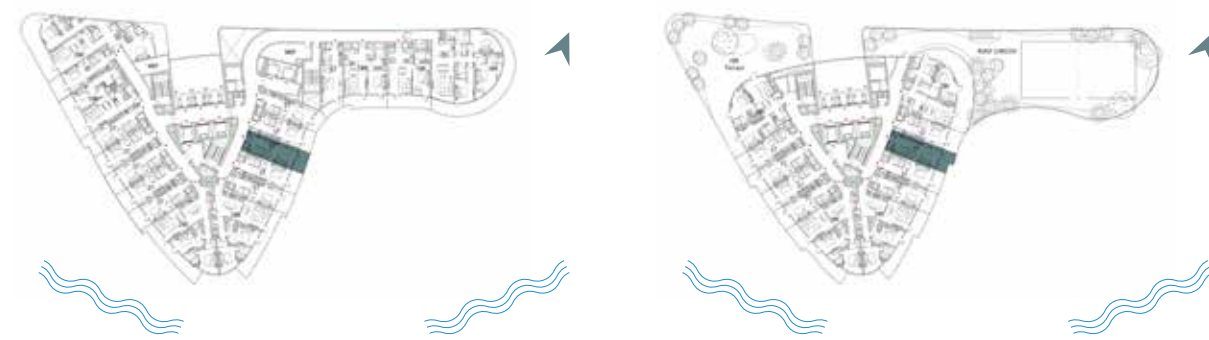
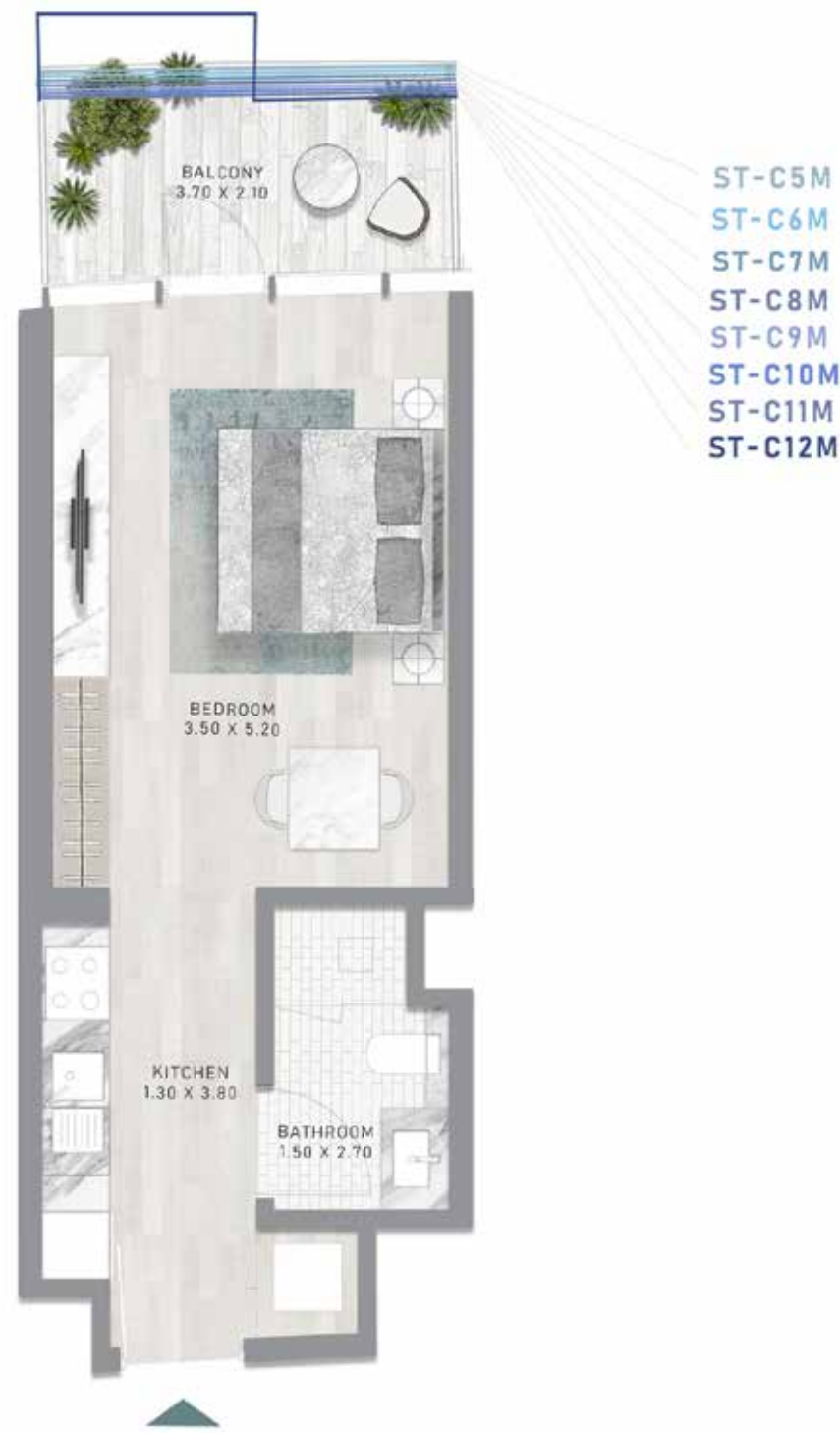

PLANTAS 2-8

PLANTA 9

# ESTUDIO

TIPO C13 - C22

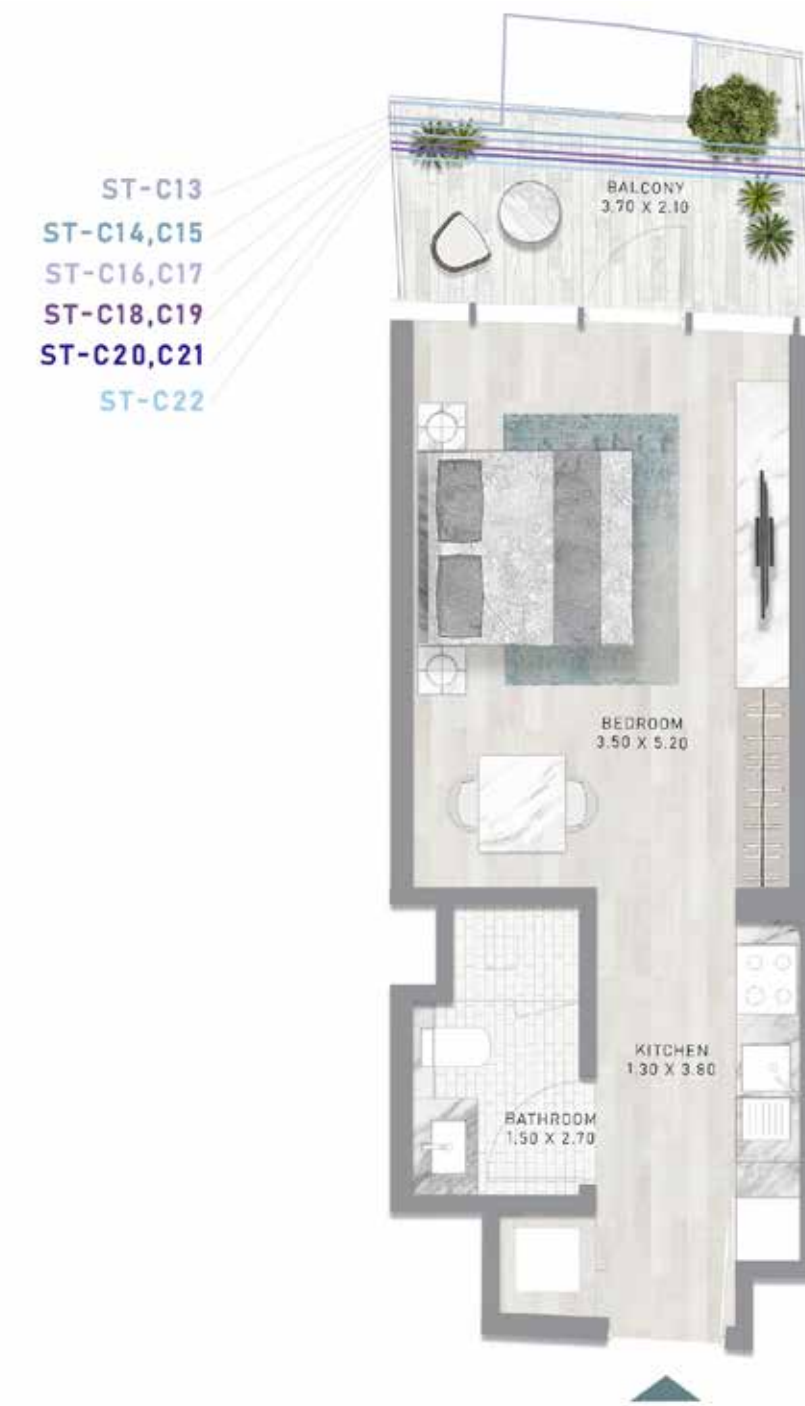

PLANTAS 10-19

# ESTUDIO

TIPO C13-M - C22-M

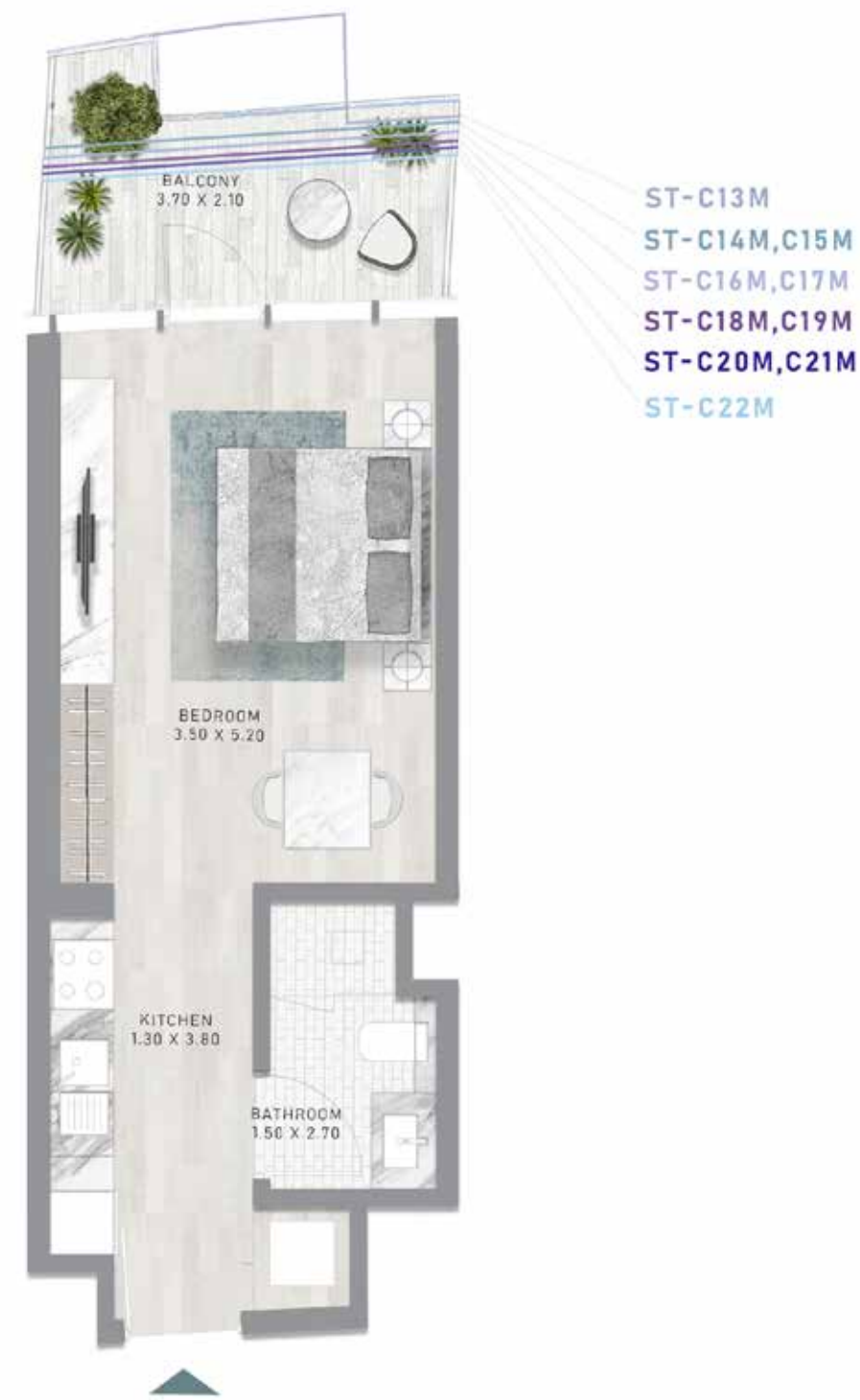

# ESTUDIO

TIPO D1-D12



CANAL HEIGHTS 2 POR DE GRISOGONO

CANAL HEIGHTS 2 POR DE GRISOGONO



PLANTAS 10-19



PLANTAS P1-P3



PLANTA 1



PLANTAS 2-8



PLANTA 9



# ESTUDIO

TIPO D5-M - D12-M

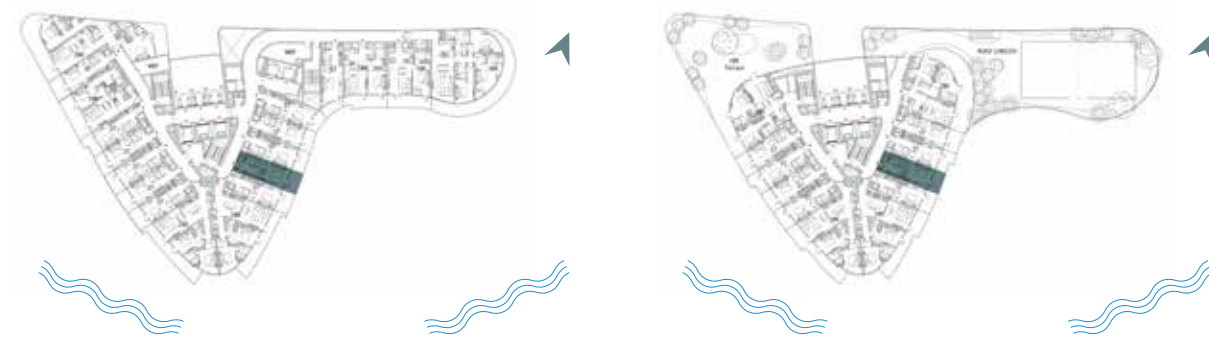

PLANTAS 2-8

PLANTA 9

# ESTUDIO

TIPO D13 - D22

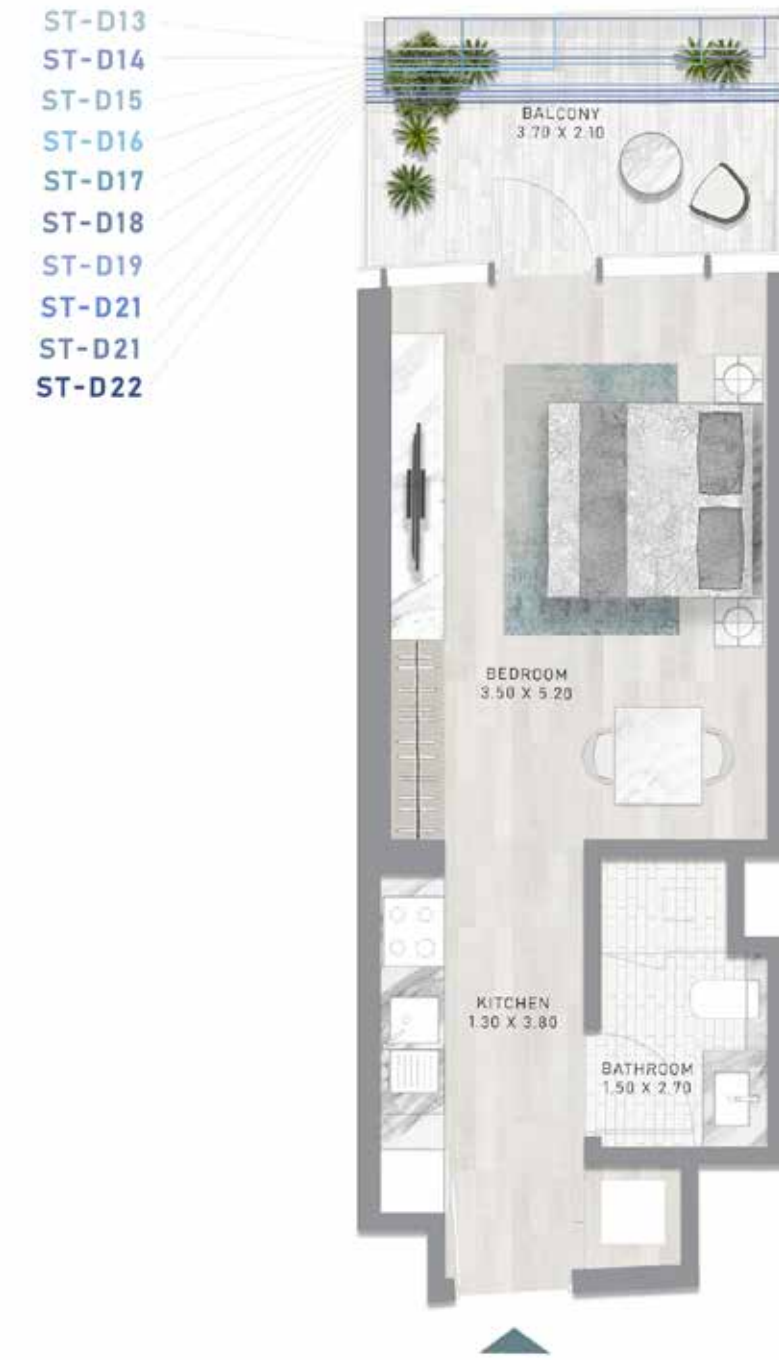

PLANTAS 10-19

# ESTUDIO

TIPO D13-M - D22-M



PLANTAS 10-19

# ESTUDIO

TIPO E1 - E12



PLANTAS P1-P3



PLANTA 1



PLANTAS 2-8



PLANTA 9

# ESTUDIO

TIPO E5-M - E12-M

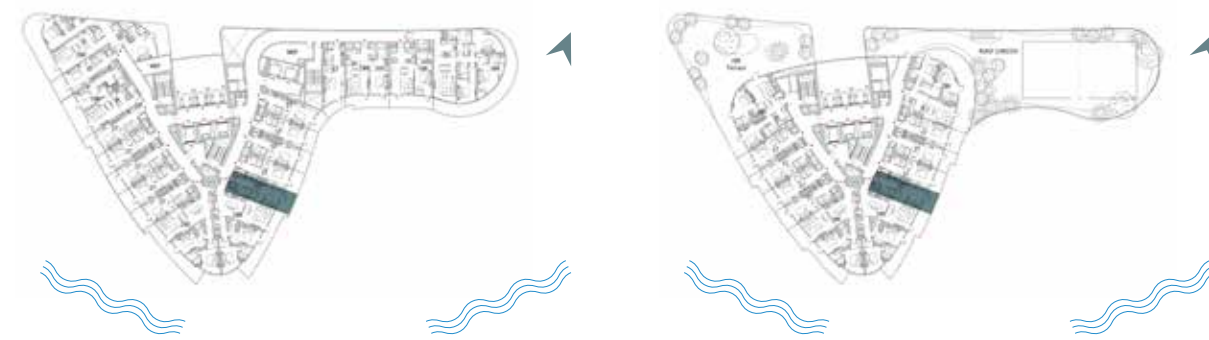

PLANTAS 2-8

PLANTA 9

# ESTUDIO

TIPO E13 - E22

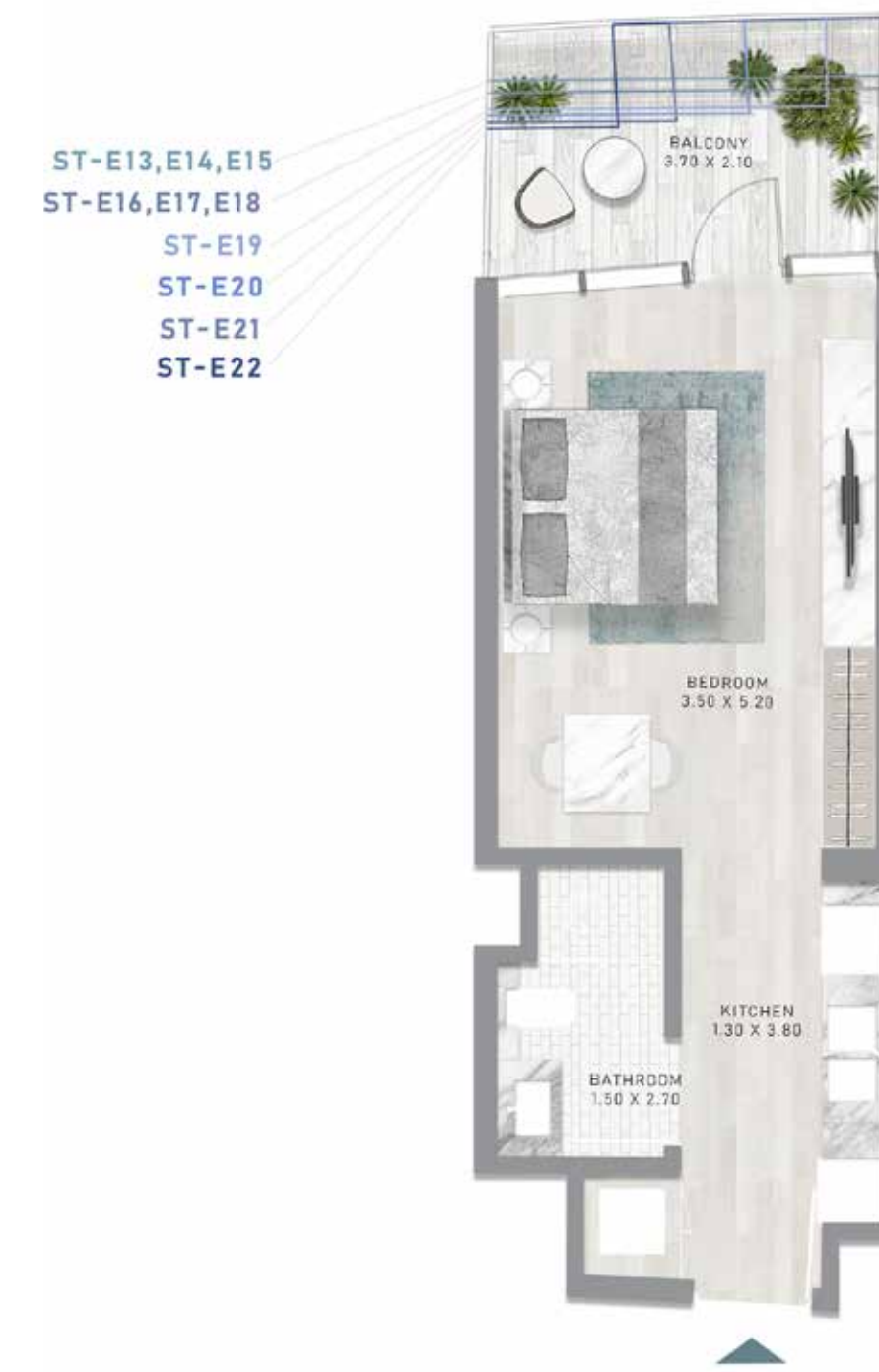

PLANTAS 10-19

# ESTUDIO

TIPO E13-M - E22-M

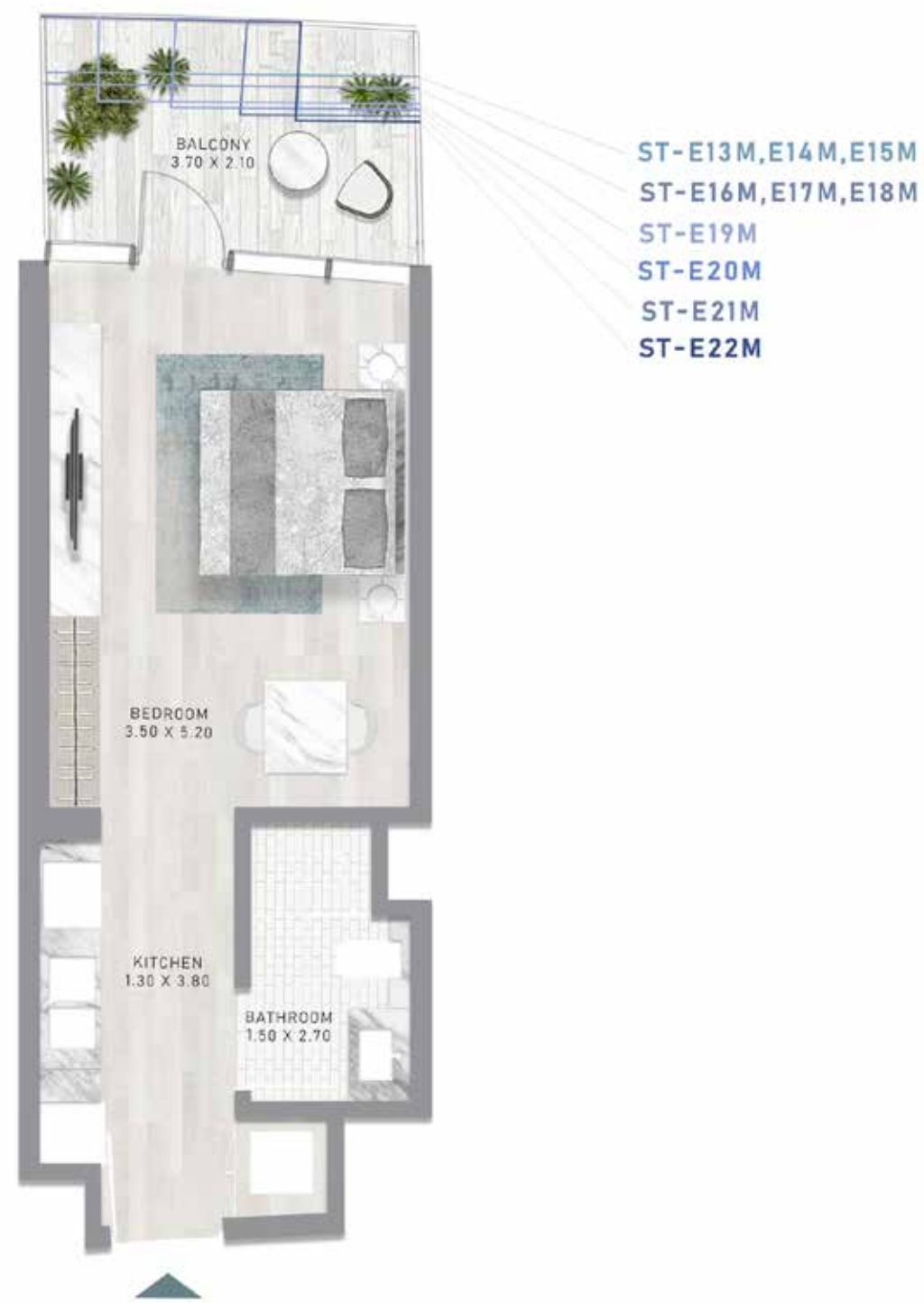

PLANTAS 10-19

# ESTUDIO

TIPO F1-F5



PLANTAS 28-32

# ESTUDIO

TIPO F1-M - F5-M



PLANTAS 28-32

# ESTUDIO

TIPO G1 - G3

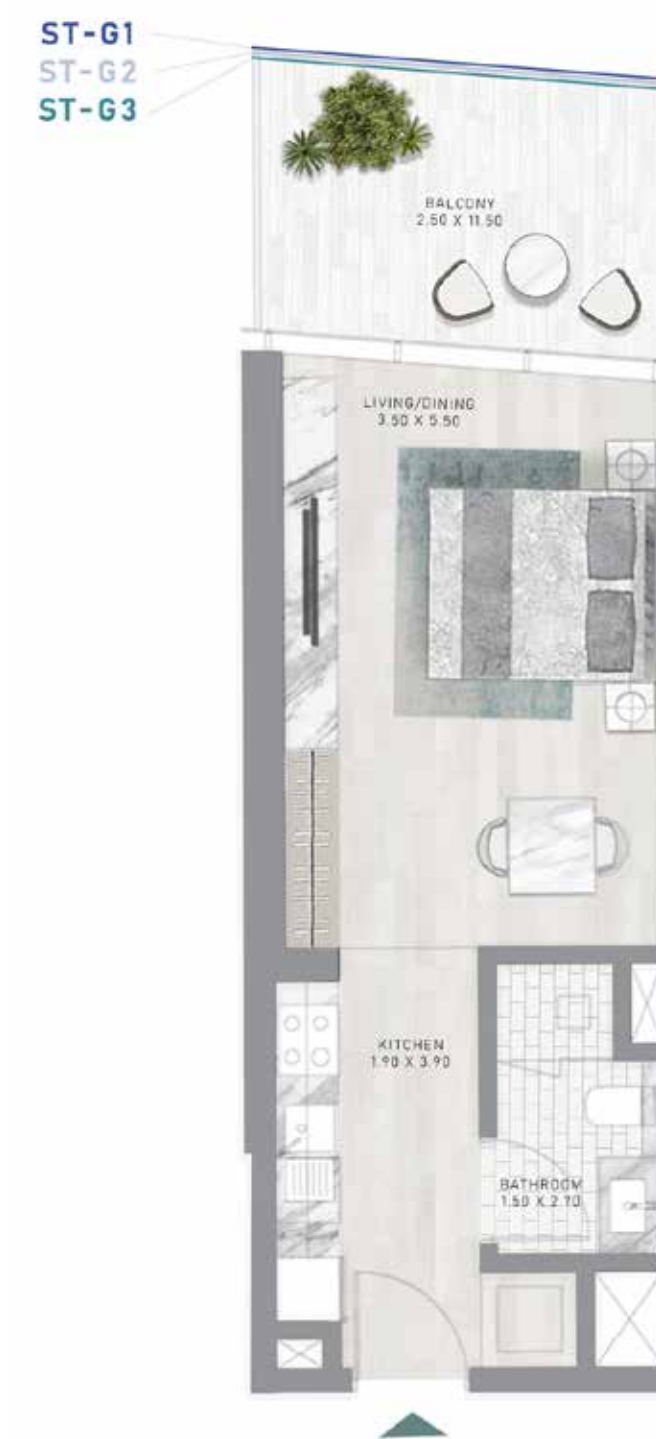

PLANTAS P1-P3



PLANTA L1



PLANTAS 2-8

# ESTUDIO

TIPO H1 - H4

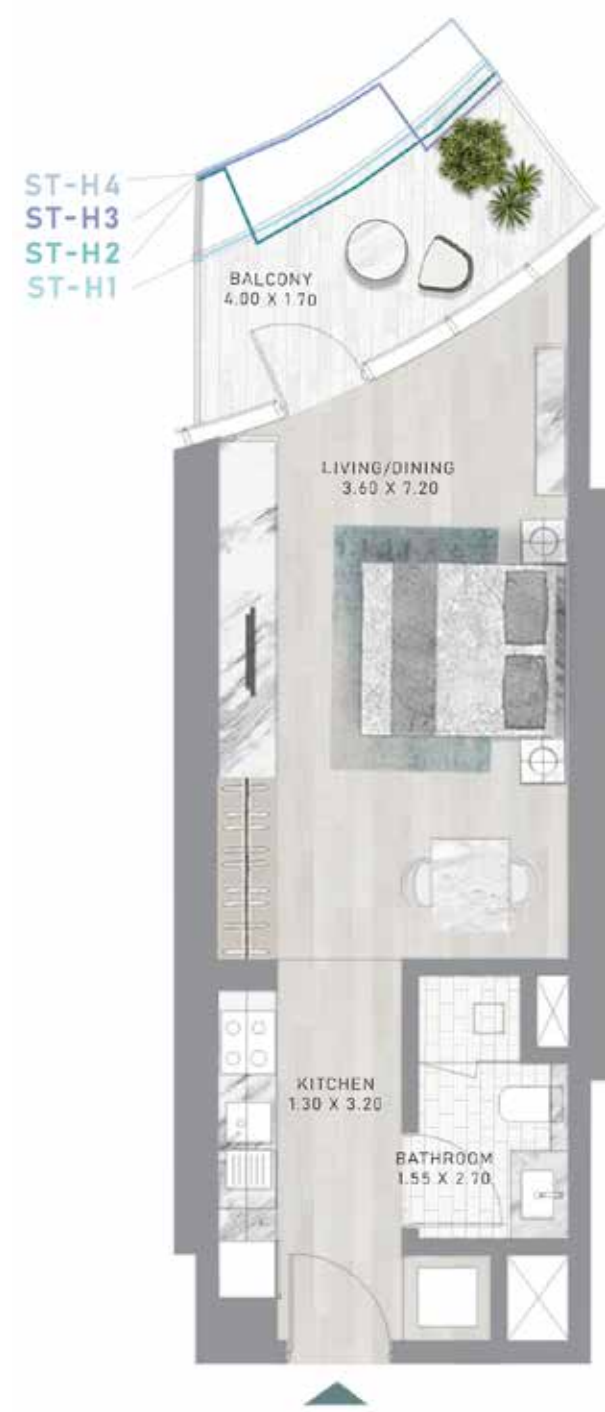

PLANTAS 2-8

# ESTUDIO

TIPO I1 - I5

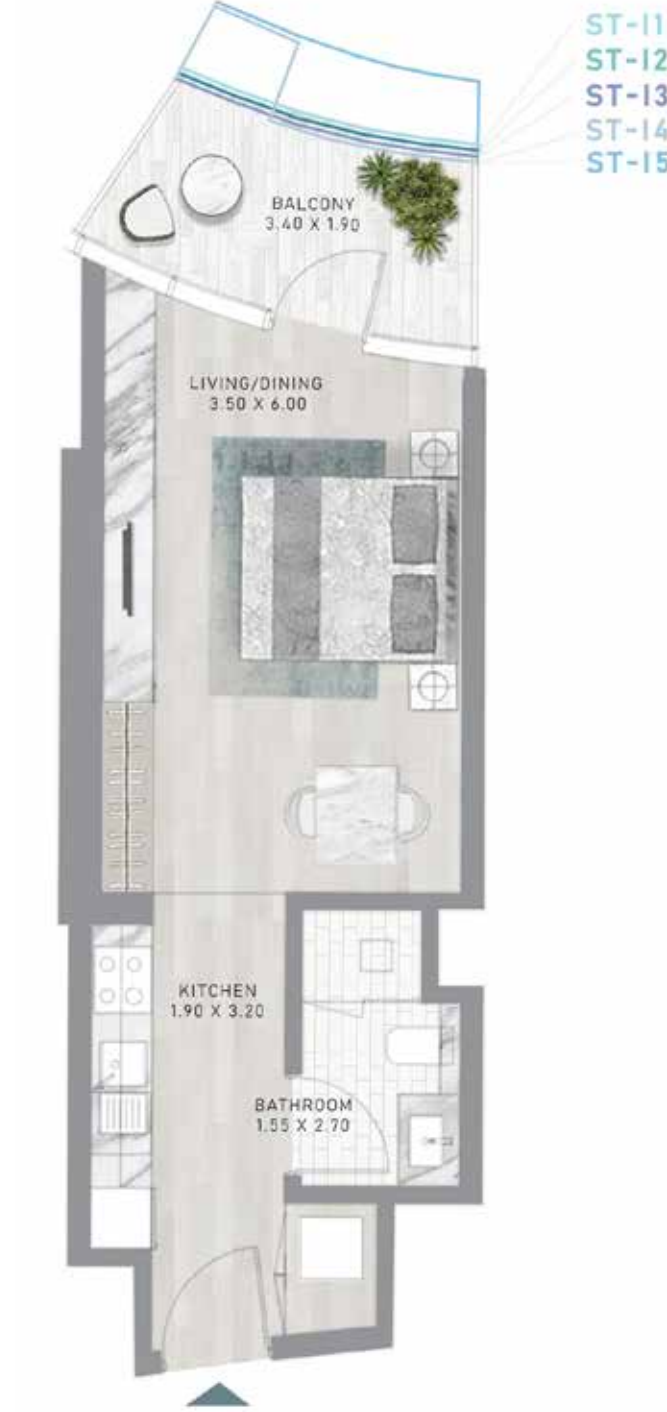

PLANTAS 2-8

# ESTUDIO

TIPO J1 - J7



PLANTAS 2-8

# 1 DORMITORIO

TIPO A3

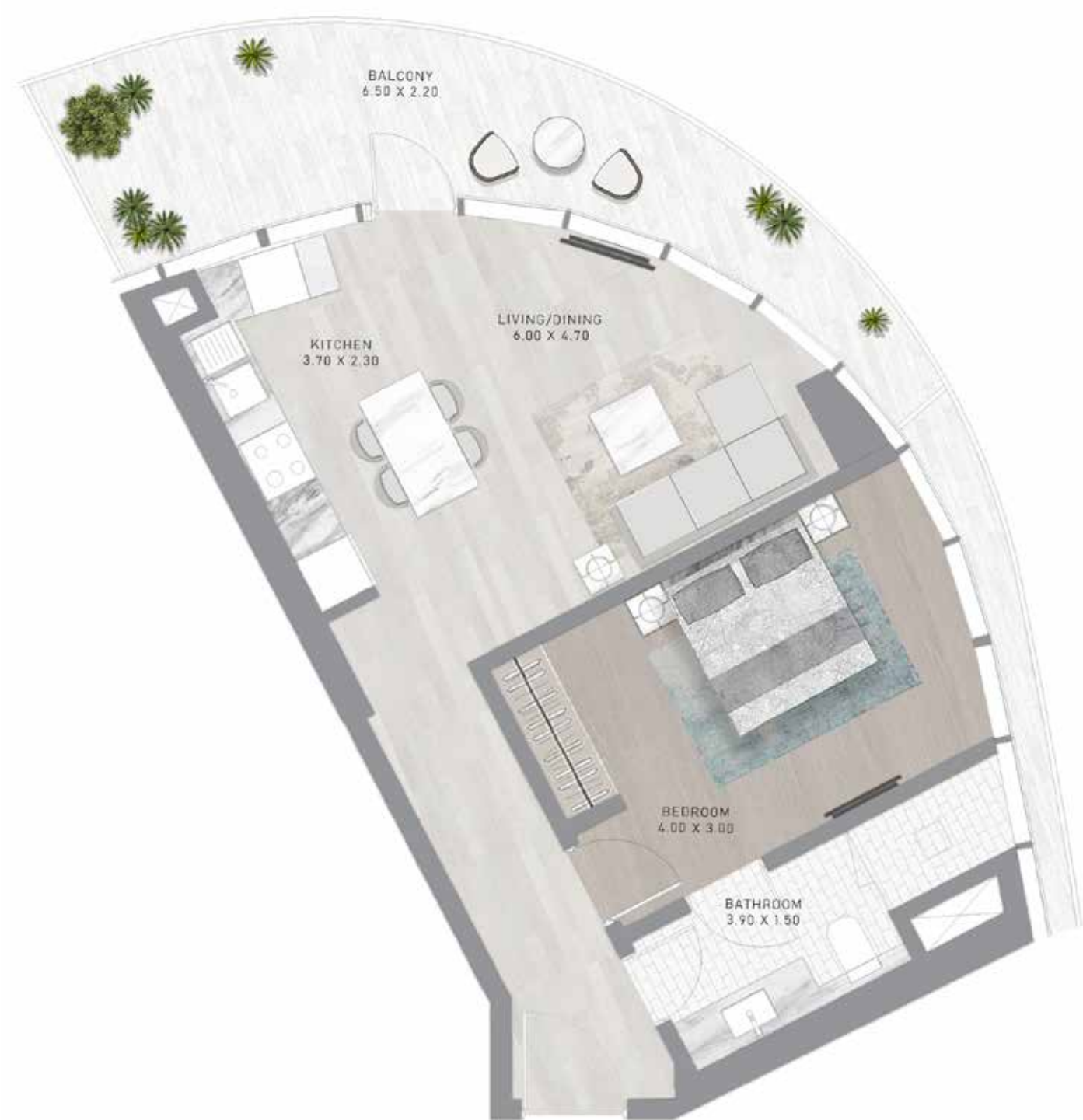

PLANTA 10

# 1 DORMITORIO

TIPO A3-M



PLANTA 10



# 1 DORMITORIO

TIPO A4

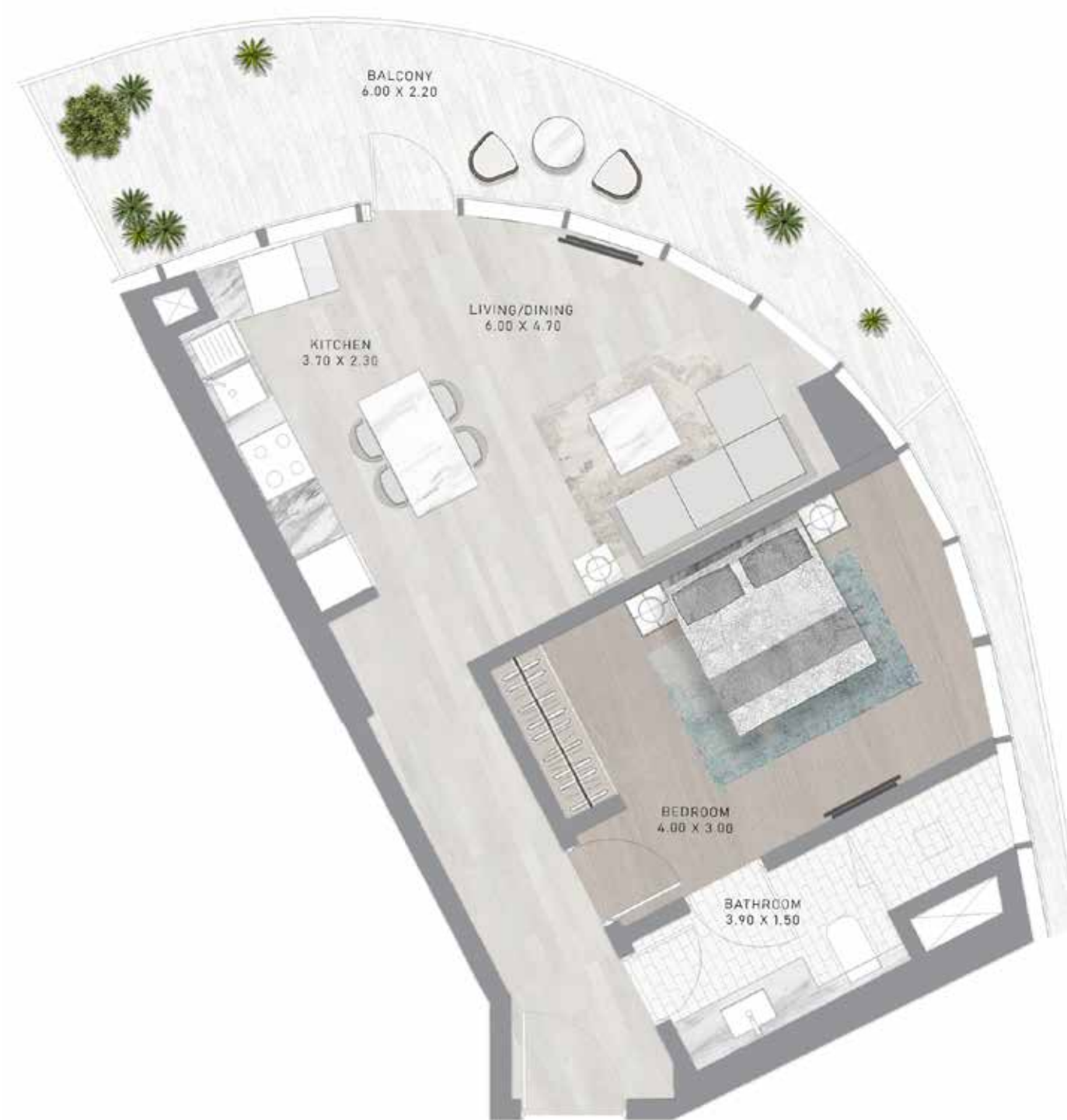

PLANTA 11

# 1 DORMITORIO

TIPO A4-M



PLANTA 11

# 1 DORMITORIO

TIPO A5

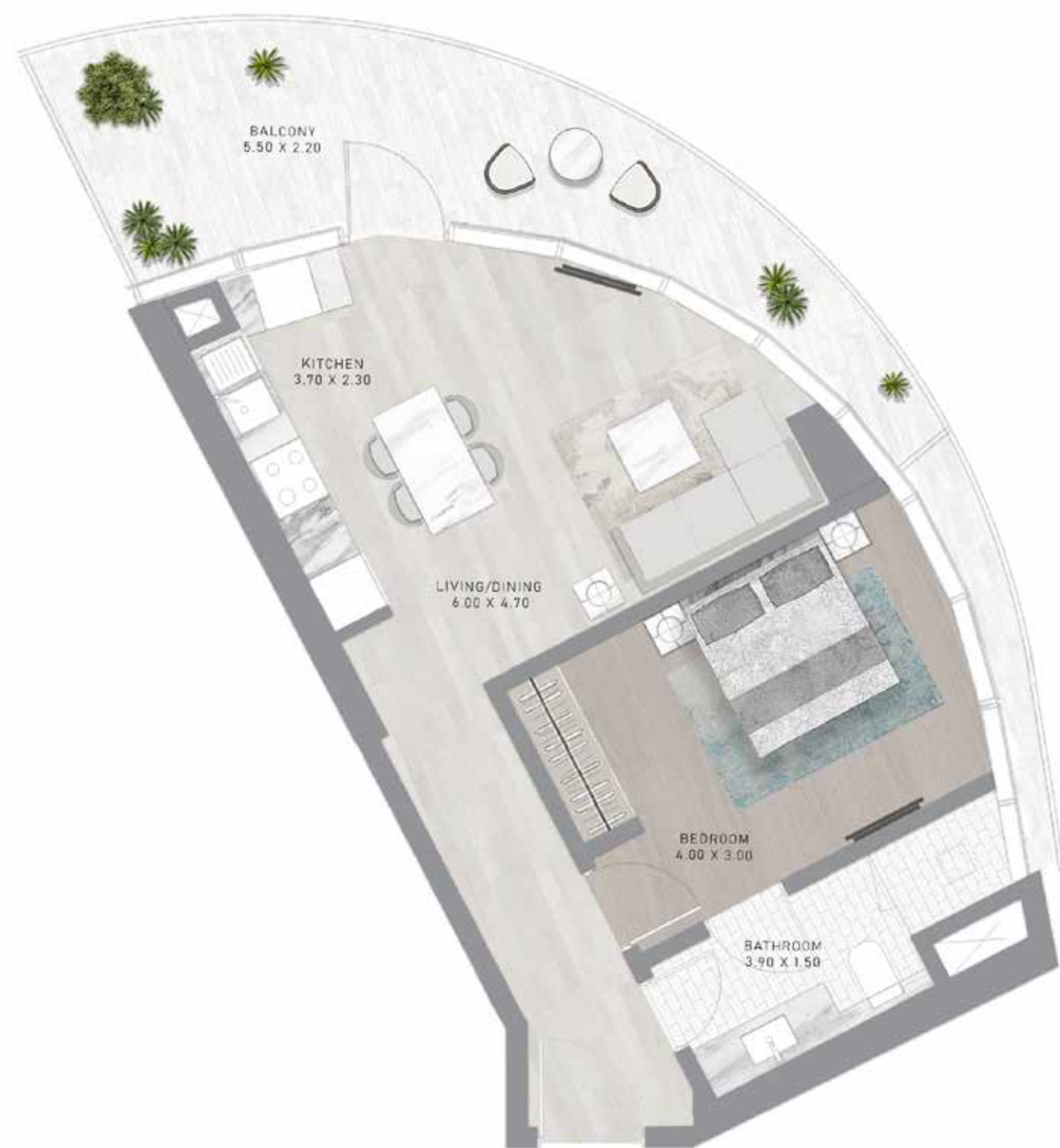

# 1 DORMITORIO

TIPO A5-M



CANAL HEIGHTS 2 POR DE GRISOGONO

CANAL HEIGHTS 2 POR DE GRISOGONO



PLANTA 12



PLANTA 12

# 1 DORMITORIO

TIPO A6

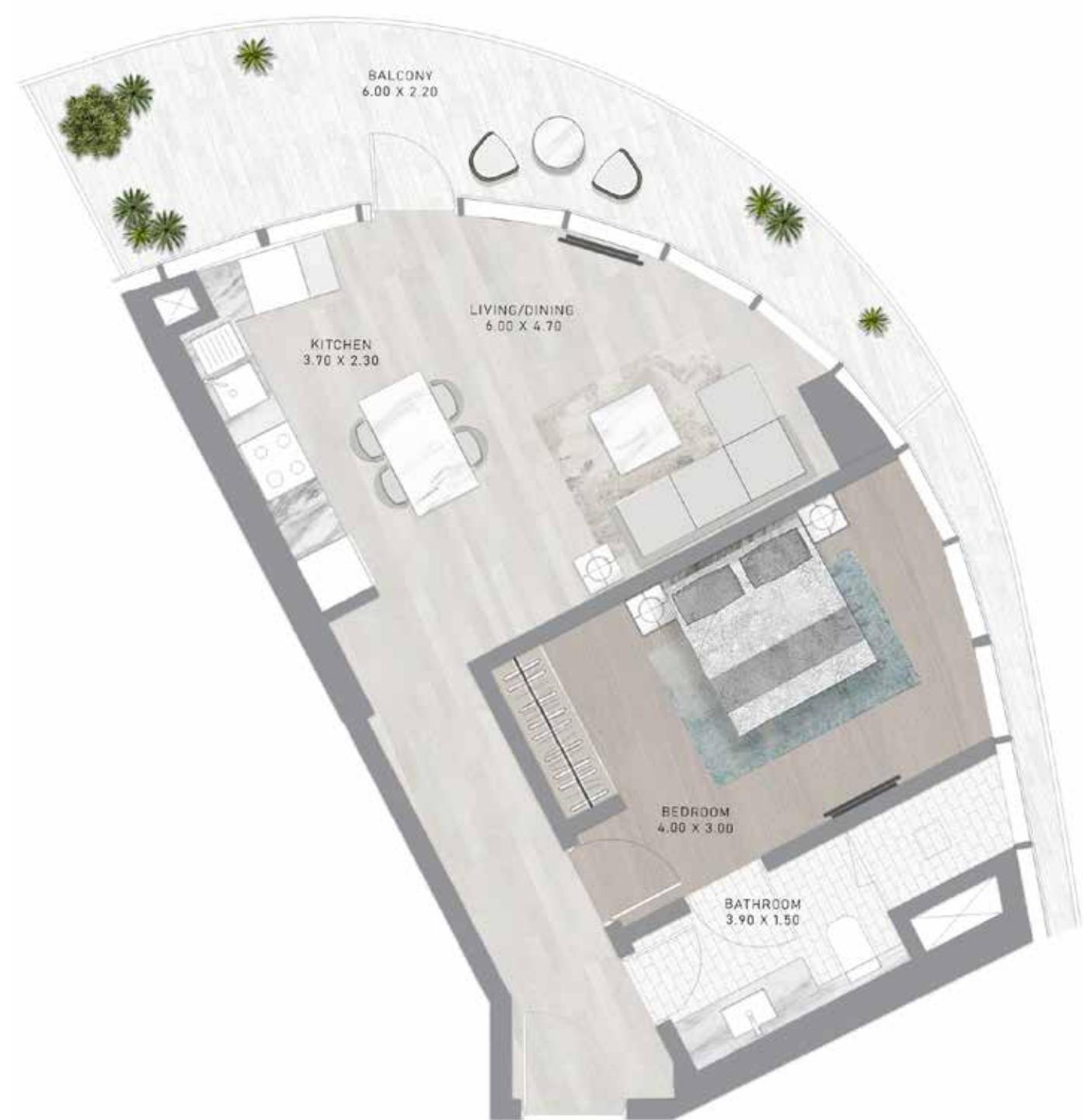

PLANTA 13

# 1 DORMITORIO

TIPO A6-M



PLANTA 13

# 1 DORMITORIO

TIPO A7

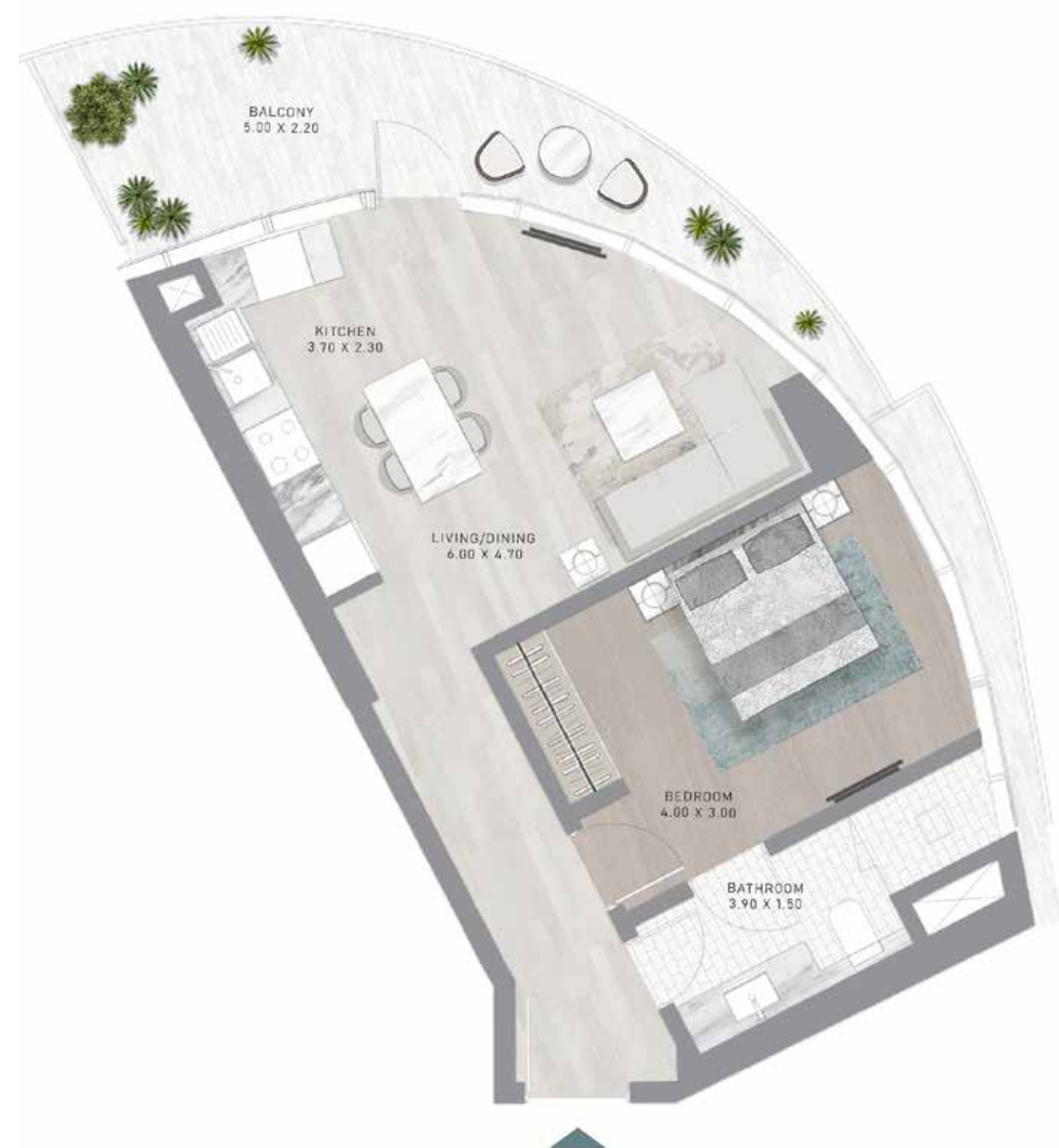

PLANTA 14

# 1 DORMITORIO

TIPO A7-M



PLANTA 14

# 1 DORMITORIO

TIPO A8

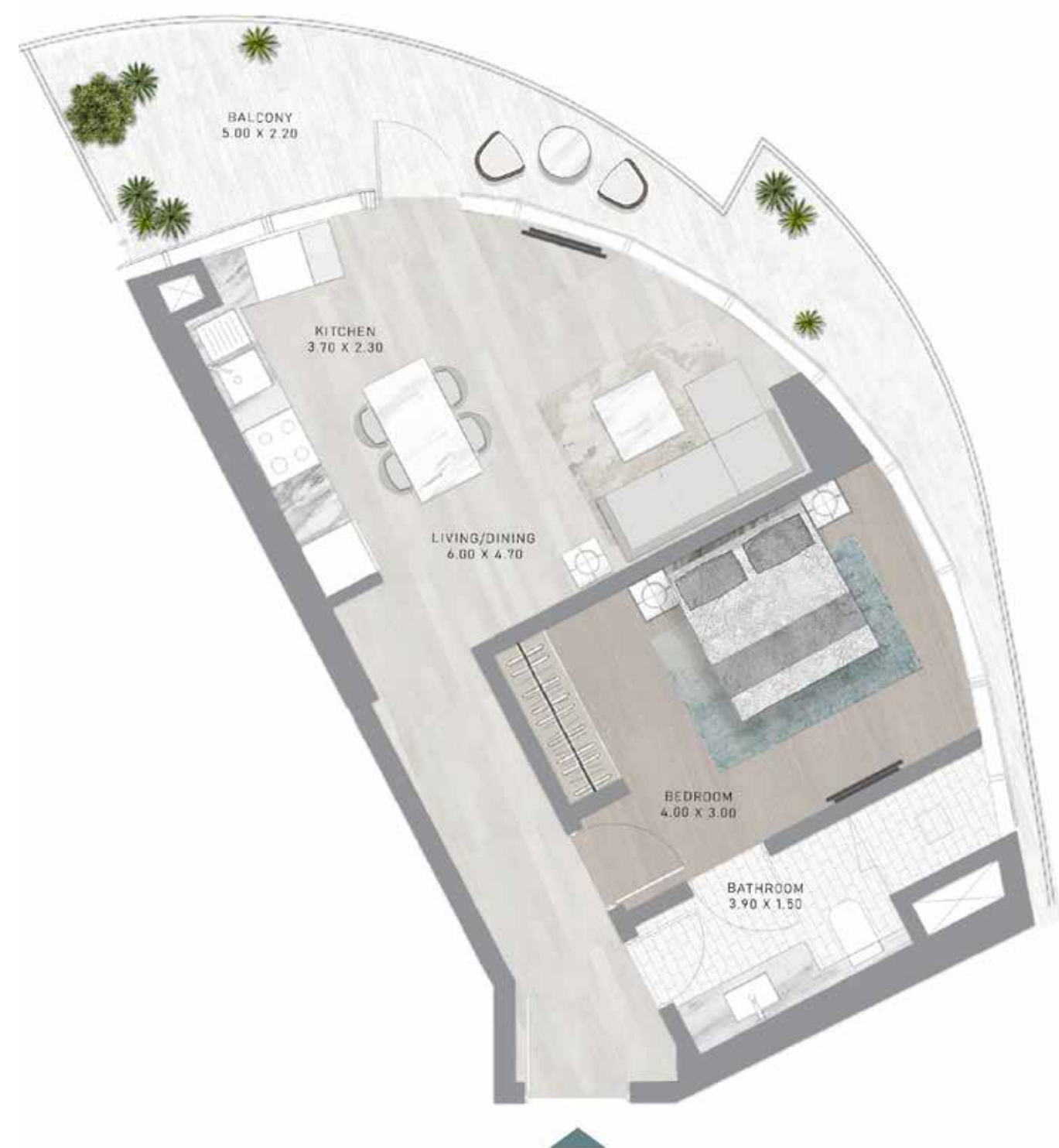

PLANTA 15

# 1 DORMITORIO

TIPO A8-M



PLANTA 15

CANAL HEIGHTS 2 POR DE GRISOGONO

CANAL HEIGHTS 2 POR DE GRISOGONO

# 1 DORMITORIO

TIPO A9

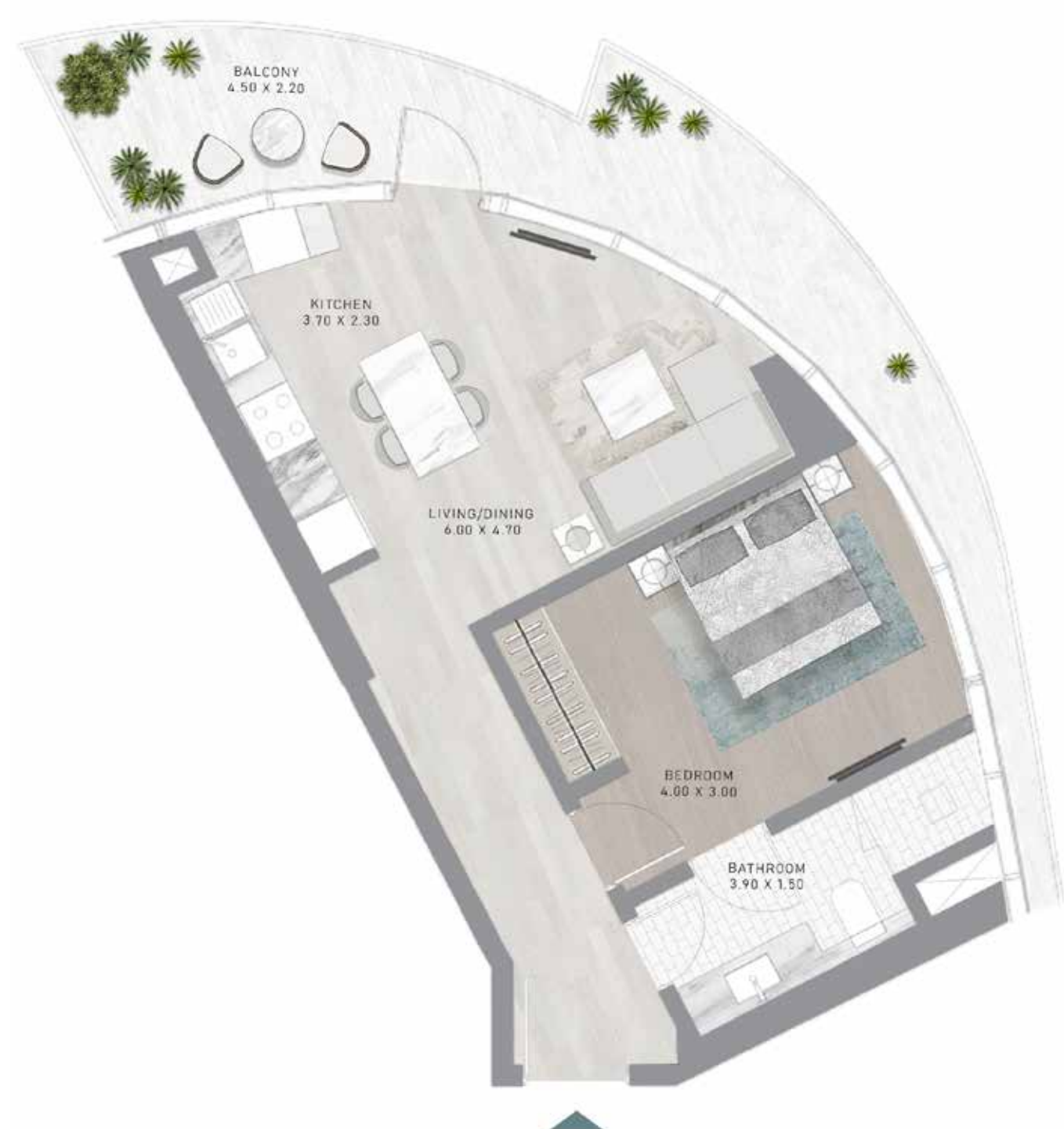

PLANTA 16

# 1 DORMITORIO

TIPO A9-M

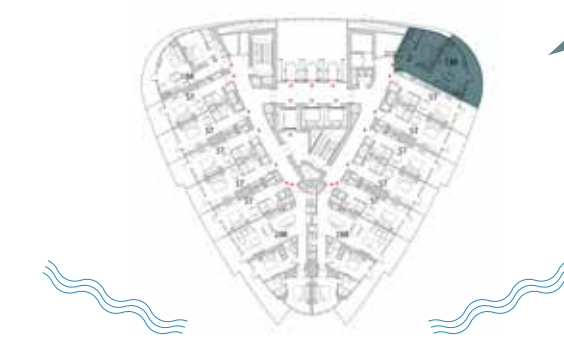
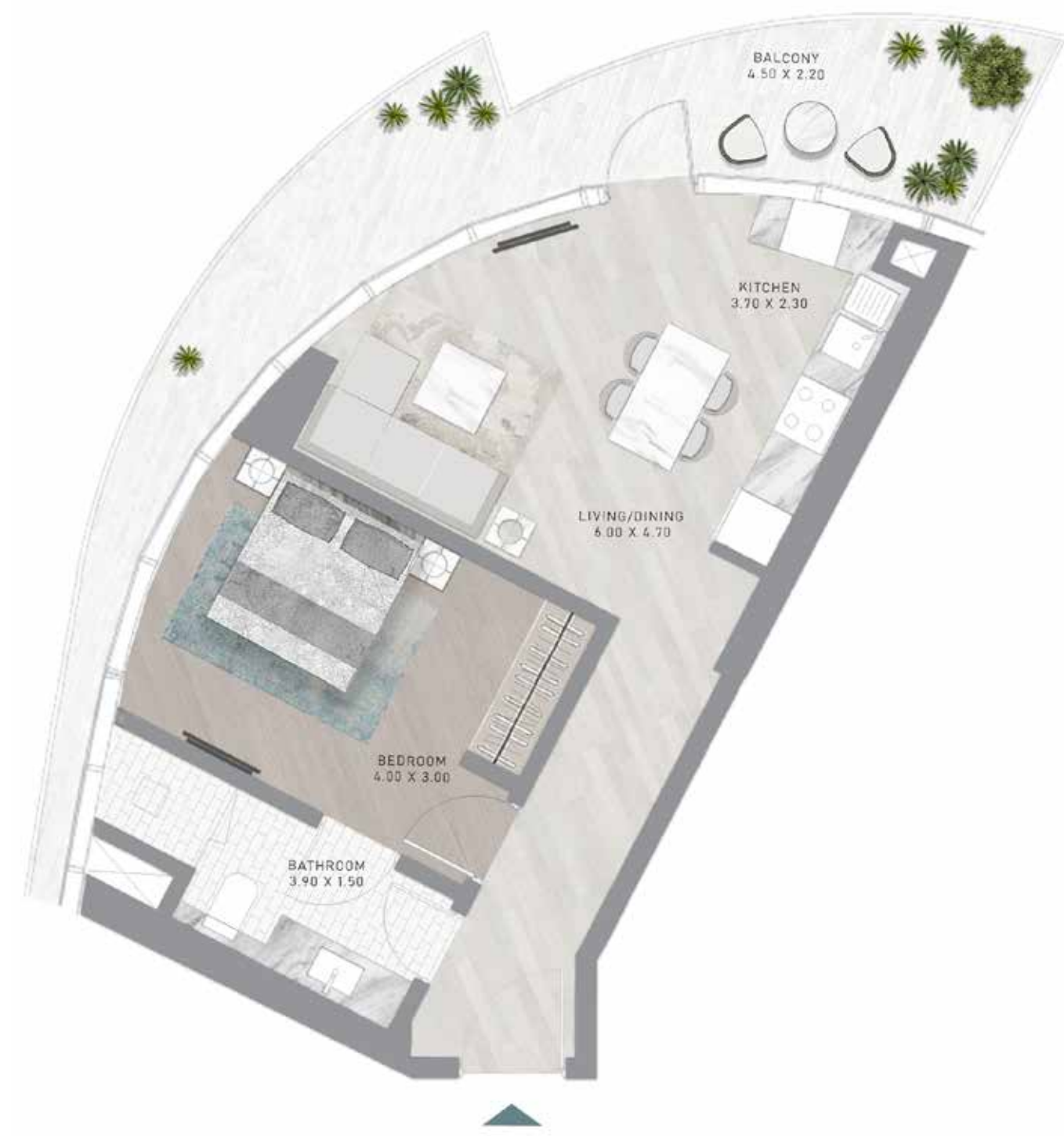

PLANTA 16

CANAL HEIGHTS 2 POR DE GRISOGONO

CANAL HEIGHTS 2 POR DE GRISOGONO

# 1 DORMITORIO

TIPO A10

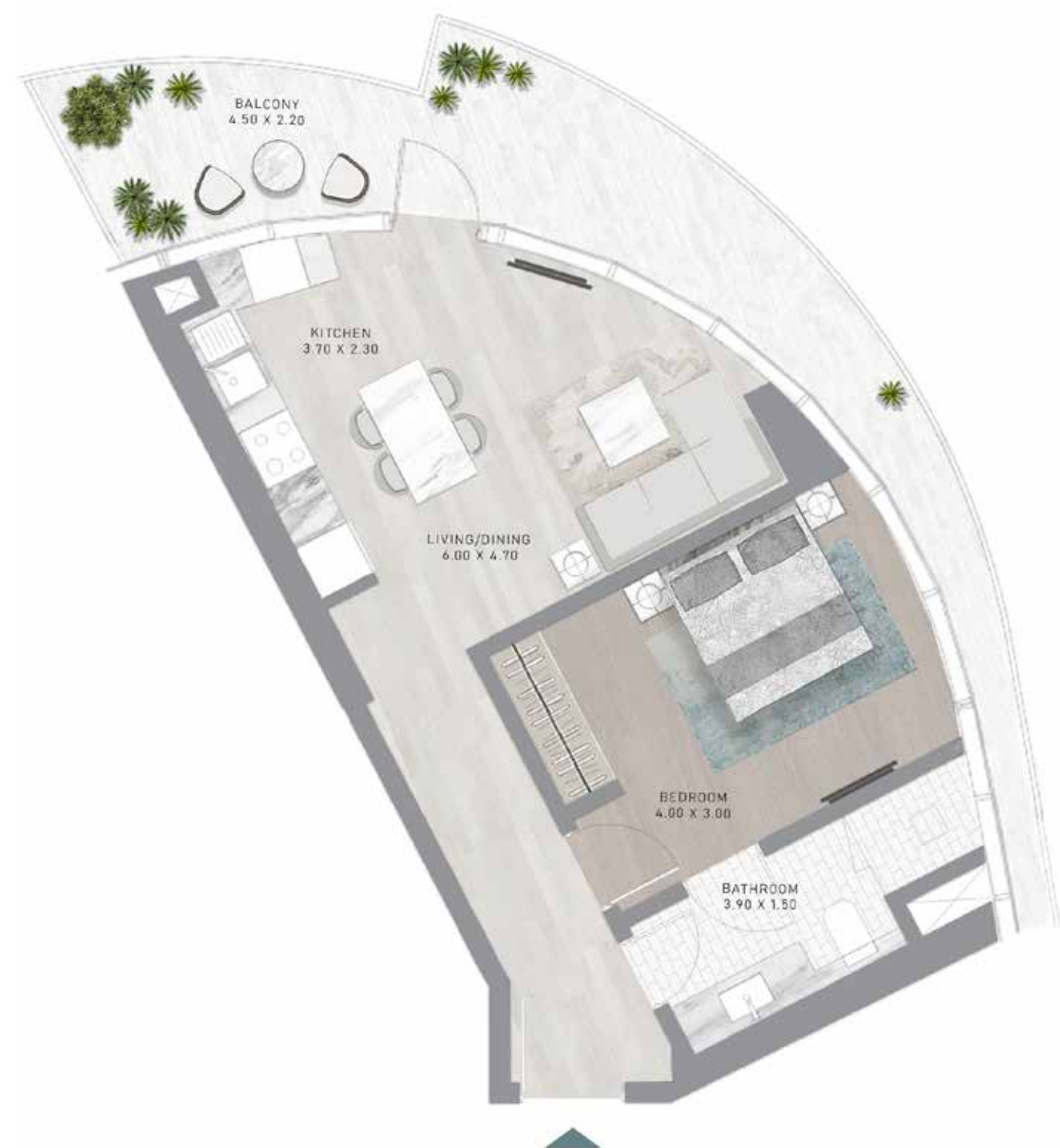

PLANTA 17

# 1 DORMITORIO

TIPO A10-M

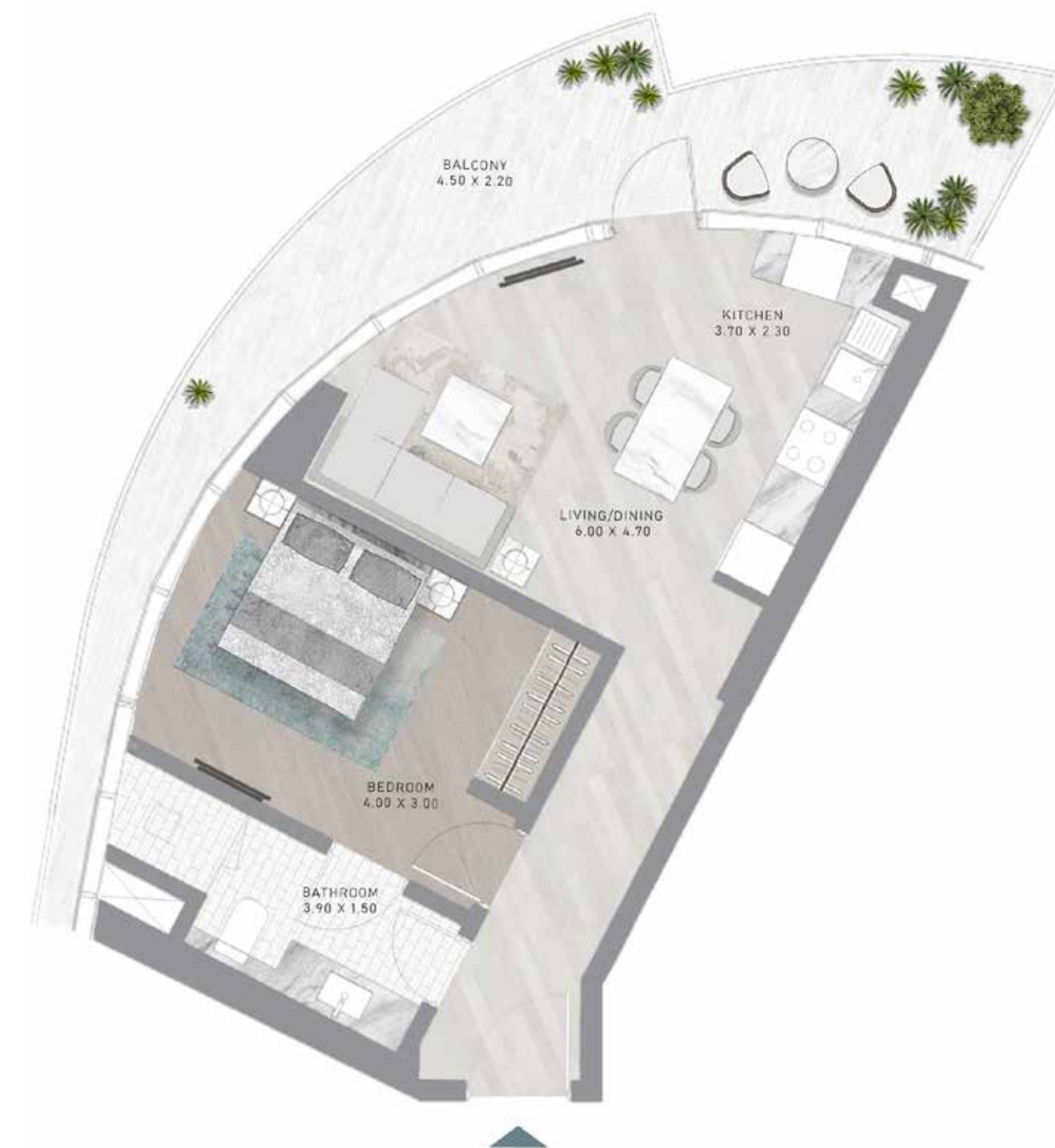

PLANTA 17

CANAL HEIGHTS 2 POR DE GRISOGONO

CANAL HEIGHTS 2 POR DE GRISOGONO

# 1 DORMITORIO

TIPO A11

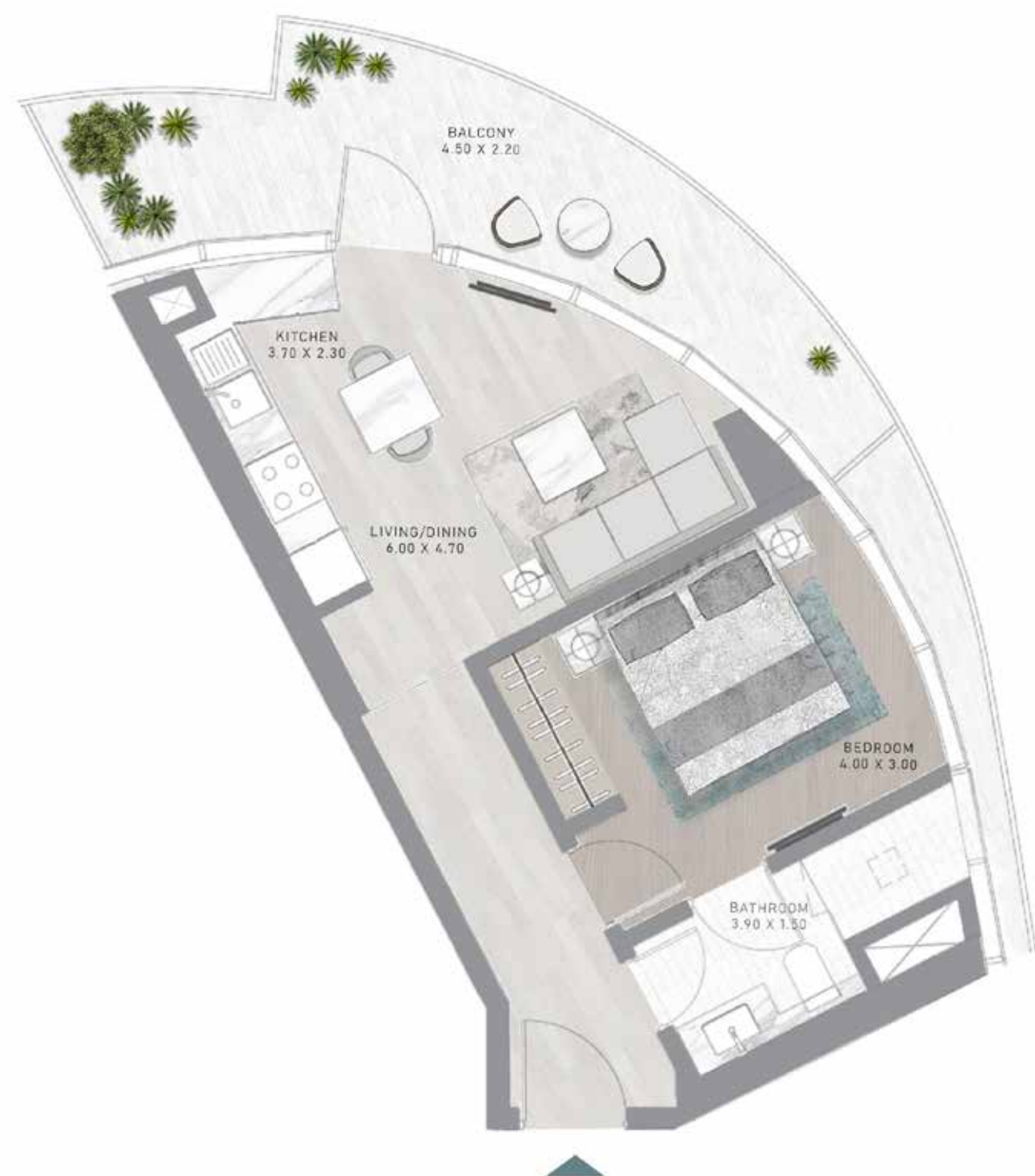

PLANTA 18

# 1 DORMITORIO

TIPO A11-M



PLANTA 18

CANAL HEIGHTS 2 POR DE GRISOGONO

CANAL HEIGHTS 2 POR DE GRISOGONO



# 1 DORMITORIO

TIPO A12

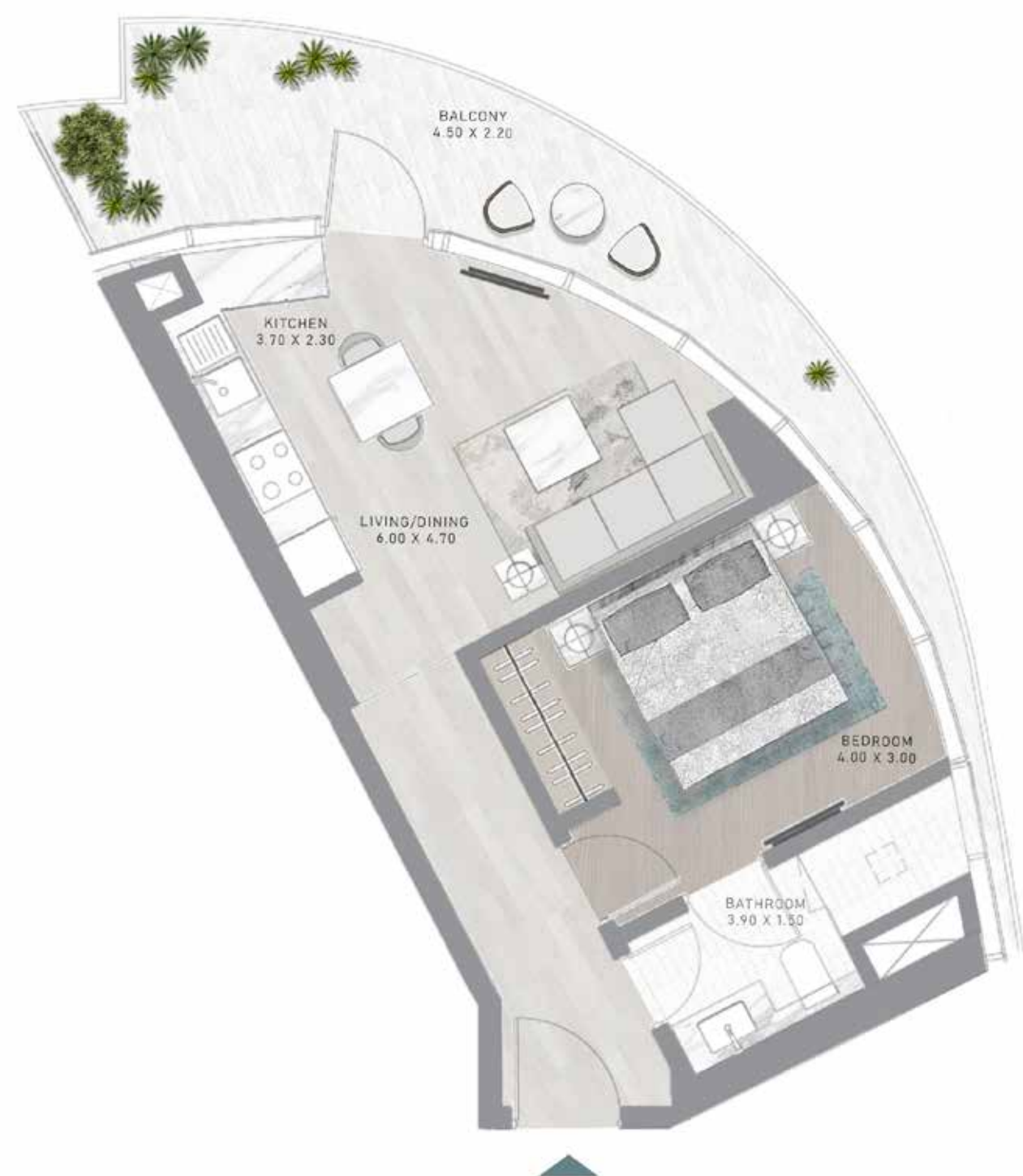

PLANTA 19

# 1 DORMITORIO

TIPO A12-M

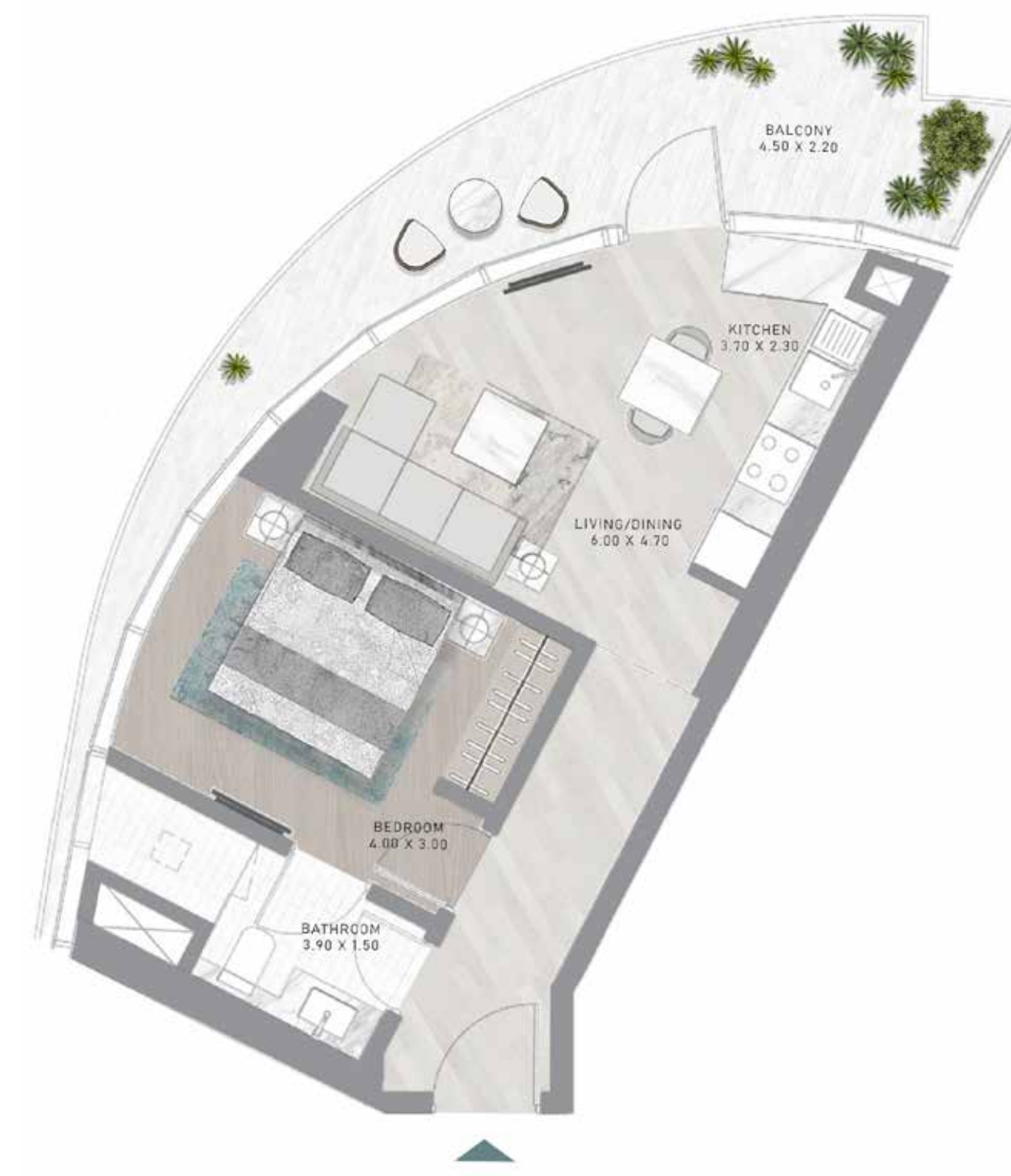

PLANTA 19

CANAL HEIGHTS 2 POR DE GRISOGONO

CANAL HEIGHTS 2 POR DE GRISOGONO

# 1 DORMITORIO

TIPO B1



# 1 DORMITORIO

TIPO B1-M



CANAL HEIGHTS 2 POR DE GRISOGONO

CANAL HEIGHTS 2 POR DE GRISOGONO



PLANTA 21



PLANTA 21

# 1 DORMITORIO

TIPO B2



# 1 DORMITORIO

TIPO B2-M

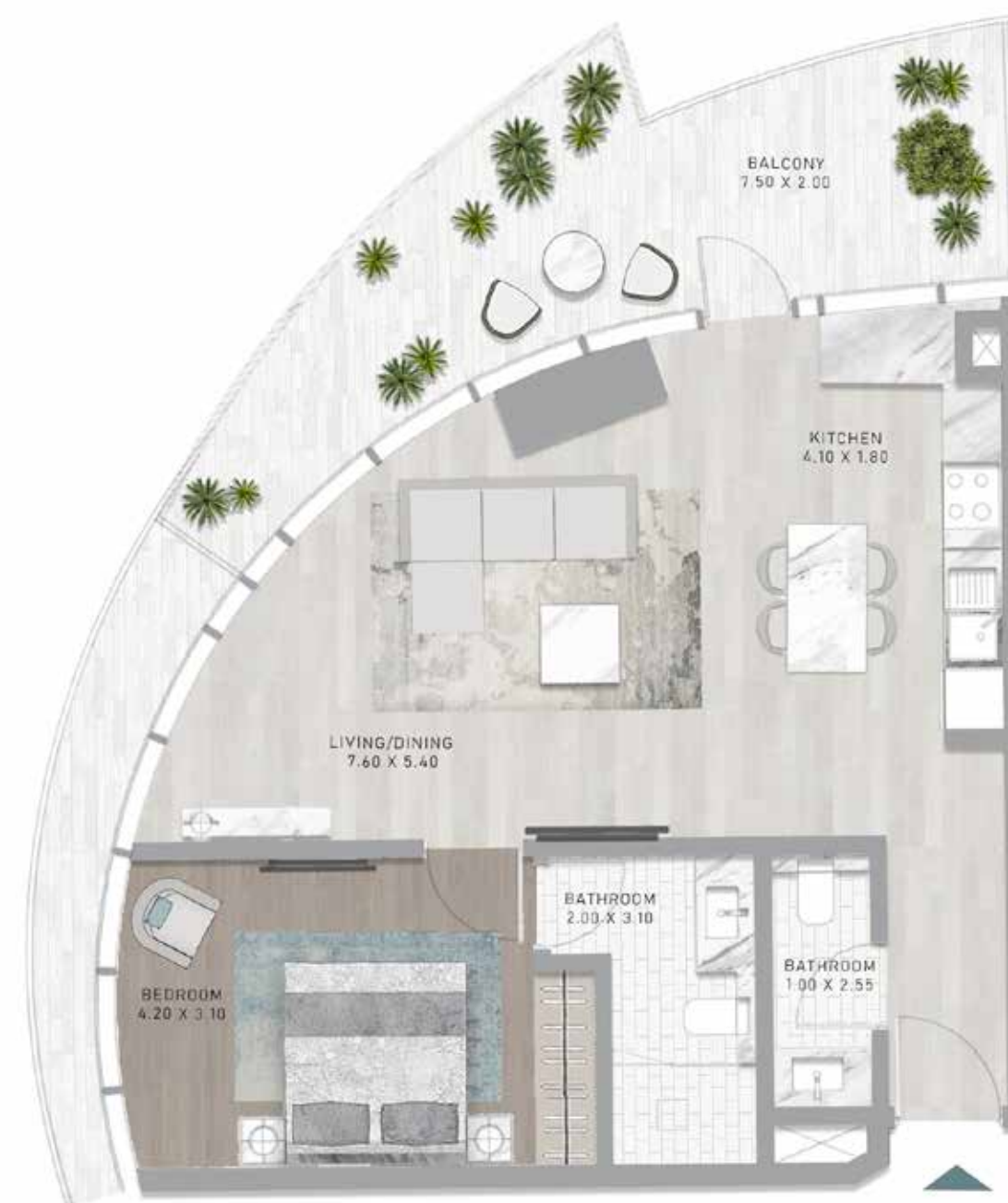

CANAL HEIGHTS 2 POR DE GRISOGONO

CANAL HEIGHTS 2 POR DE GRISOGONO



PLANTA 22



PLANTA 22

# 1 DORMITORIO

TIPO B3



# 1 DORMITORIO

TIPO B3-M

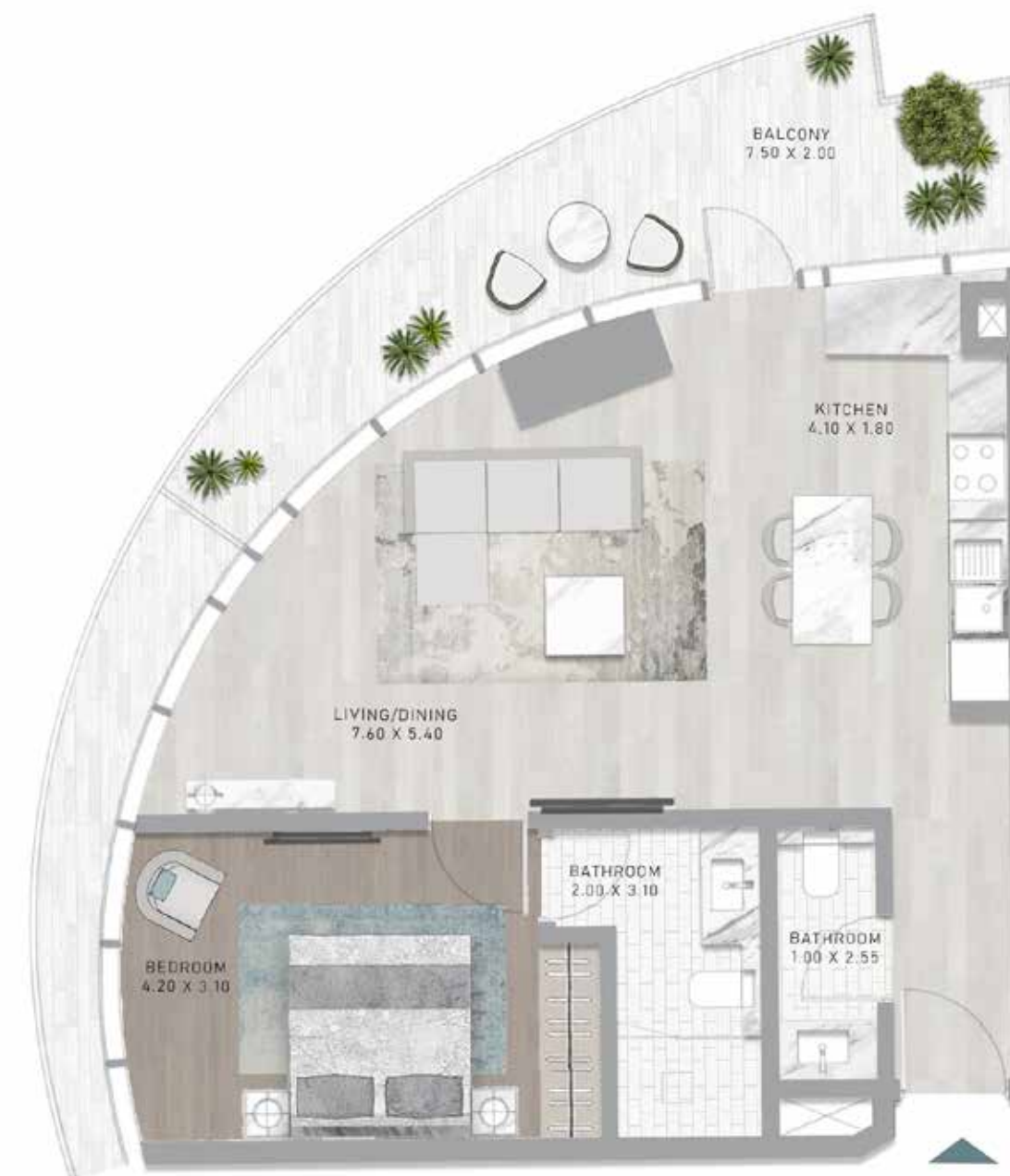

CANAL HEIGHTS 2 POR DE GRISOGONO

CANAL HEIGHTS 2 POR DE GRISOGONO



PLANTA 23



PLANTA 23

# 1 DORMITORIO

TIPO B4



PLANTA 24

# 1 DORMITORIO

TIPO B4-M



PLANTA 24

# 1 DORMITORIO

TIPO B5



PLANTA 25

# 1 DORMITORIO

TIPO B5-M



PLANTA 25

CANAL HEIGHTS 2 POR DE GRISOGONO

CANAL HEIGHTS 2 POR DE GRISOGONO

# 1 DORMITORIO

TIPO B6



PLANTA 26

# 1 DORMITORIO

TIPO B6-M

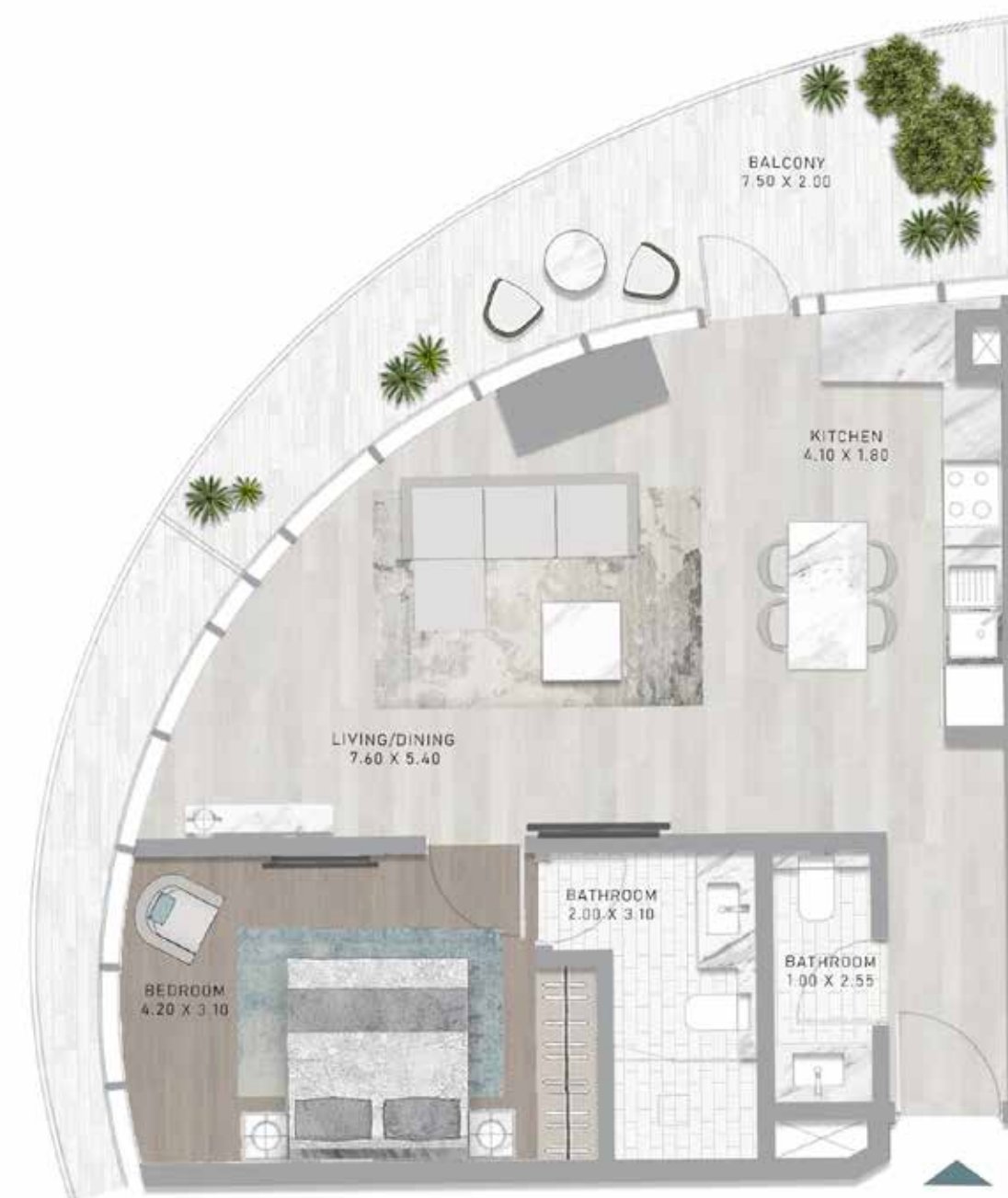

PLANTA 26

# 1 DORMITORIO

TIPO B7



# 1 DORMITORIO

TIPO B7-M

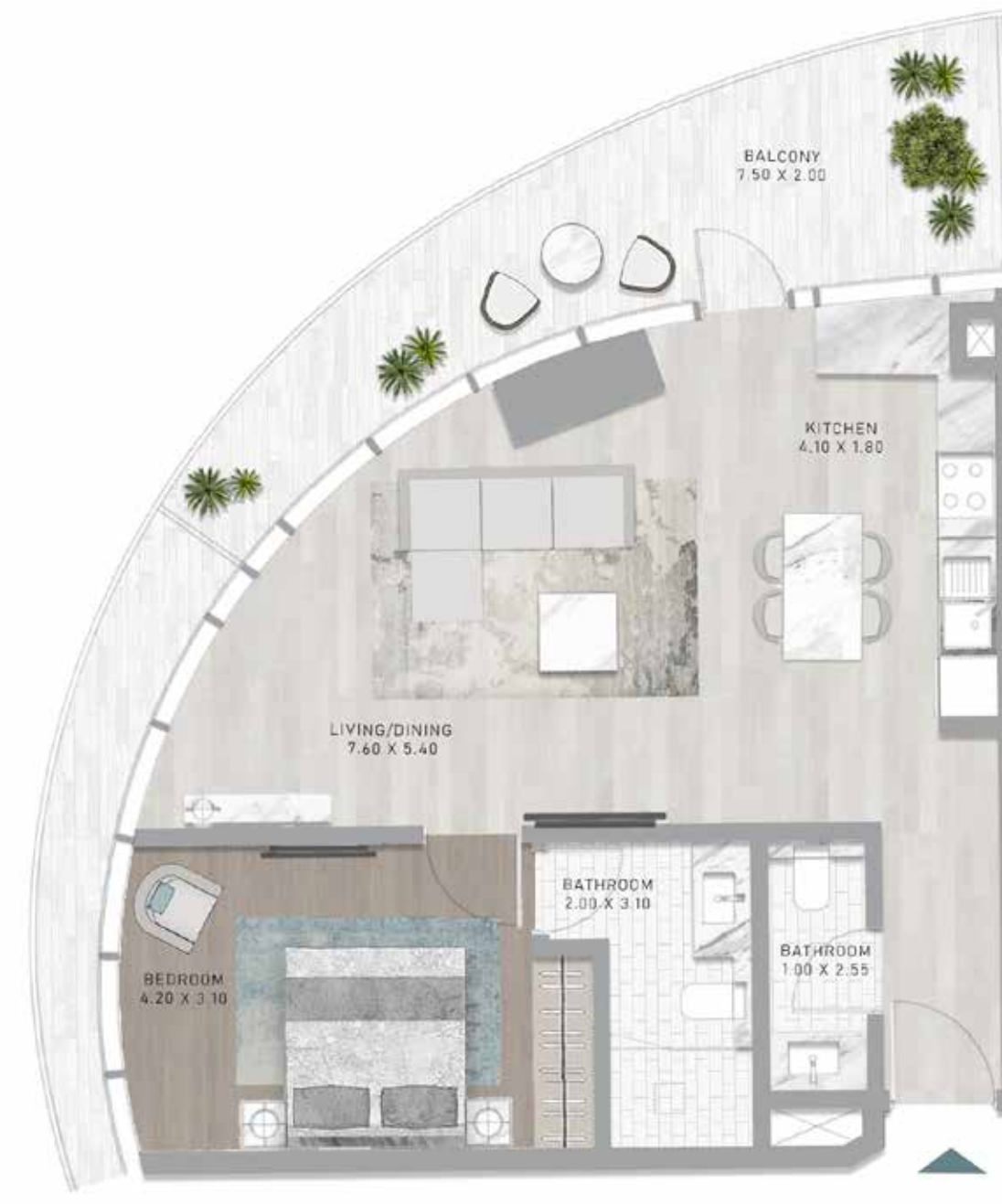

CANAL HEIGHTS 2 POR DE GRISOGONO

CANAL HEIGHTS 2 POR DE GRISOGONO



PLANTA 27



PLANTA 27



# 1 DORMITORIO

TIPO C1 - C6



PLANTAS 21-26

# 1 DORMITORIO

TIPO C1-M - C6-M



PLANTAS 21-26

CANAL HEIGHTS 2 POR DE GRISOGONO

CANAL HEIGHTS 2 POR DE GRISOGONO

# 1 DORMITORIO

TIPO C7-C12

- 1BR-C7
- 1BR-C8
- 1BR-C9
- 1BR-C10
- 1BR-C11
- 1BR-C12



PLANTAS 27-32

# 1 DORMITORIO

TIPO C7-M - C12-M

- 1BR-C7M
- 1BR-C8M
- 1BR-C9M
- 1BR-C10M
- 1BR-C11M
- 1BR-C12M



PLANTAS 27-32

# 1 DORMITORIO

TIPO D1-D7



PLANTAS 21-27

# 1 DORMITORIO

TIPO D1-M - D7-M



PLANTAS 21-27

# 1 DORMITORIO

TIPO E1



PLANTA 28

# 1 DORMITORIO

TIPO E1-M



PLANTA 28

CANAL HEIGHTS 2 POR DE GRISOGONO

CANAL HEIGHTS 2 POR DE GRISOGONO

# 1 DORMITORIO

TIPO E2

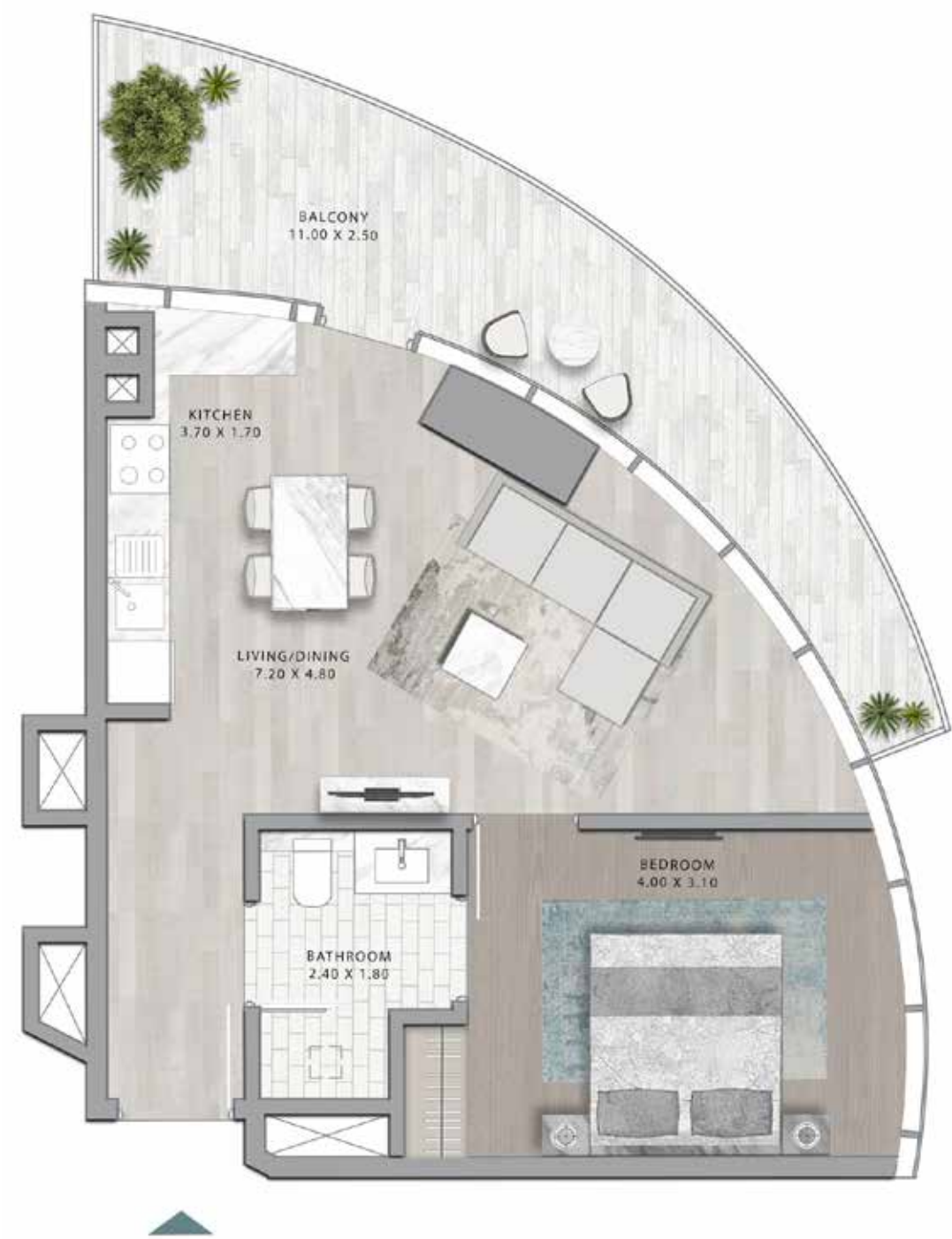

PLANTA 29

# 1 DORMITORIO

TIPO E2-M



PLANTA 29

CANAL HEIGHTS 2 POR DE GRISOGONO

CANAL HEIGHTS 2 POR DE GRISOGONO

# 1 DORMITORIO

TIPO E3

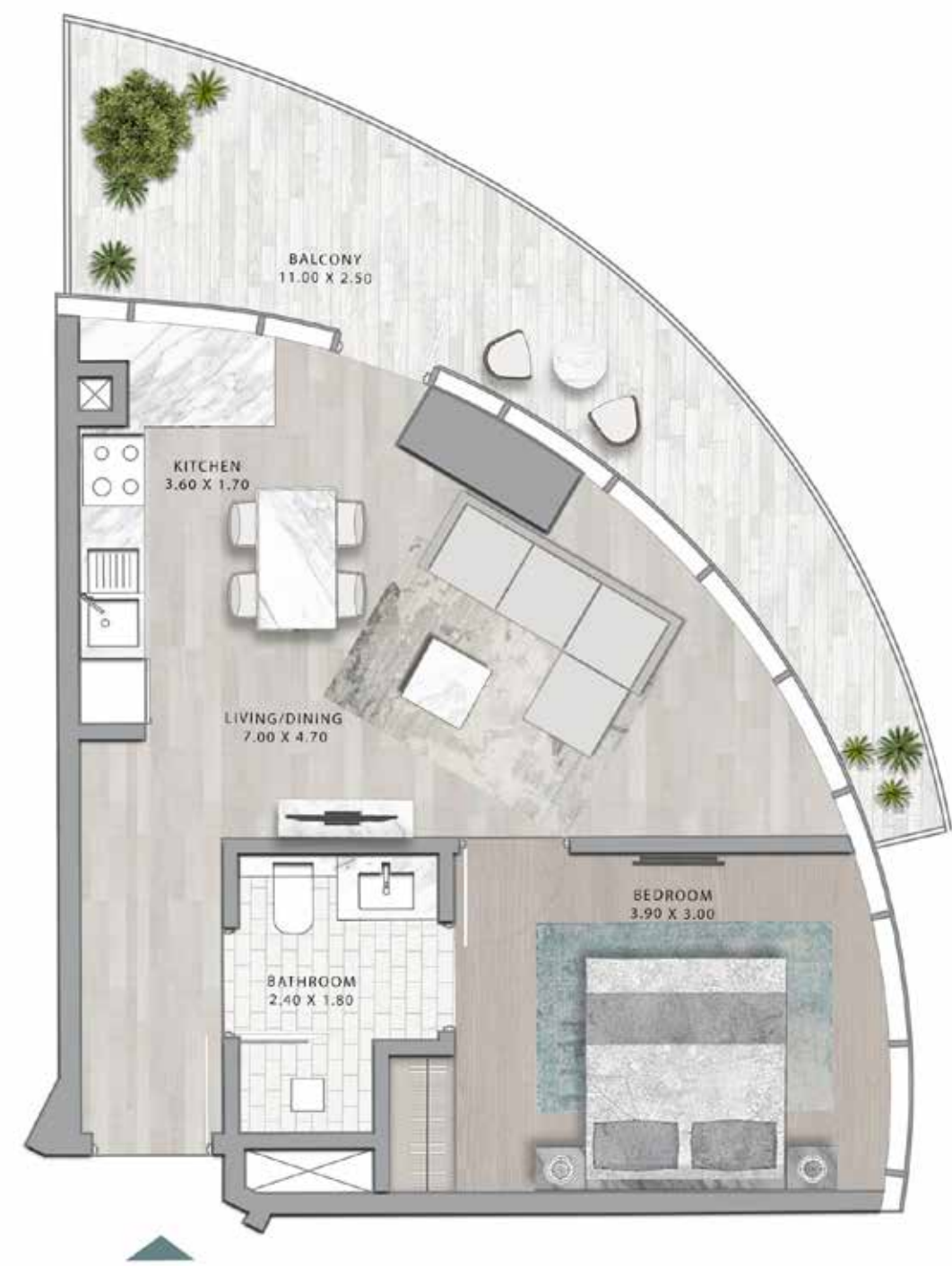

PLANTA 30

# 1 DORMITORIO

TIPO E3-M

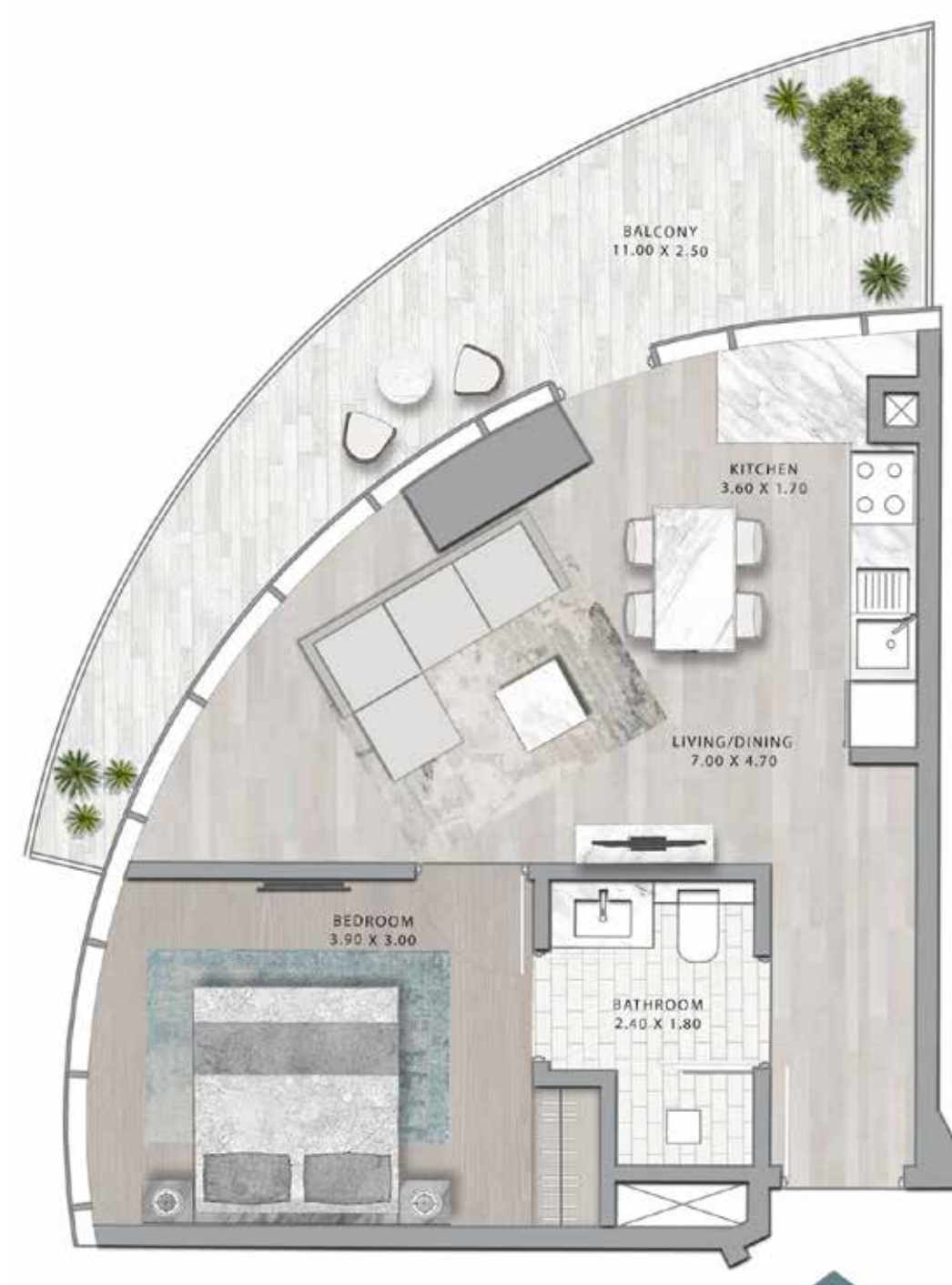

PLANTA 30

CANAL HEIGHTS 2 POR DE GRISOGONO

CANAL HEIGHTS 2 POR DE GRISOGONO

# 1 DORMITORIO

TIPO E4

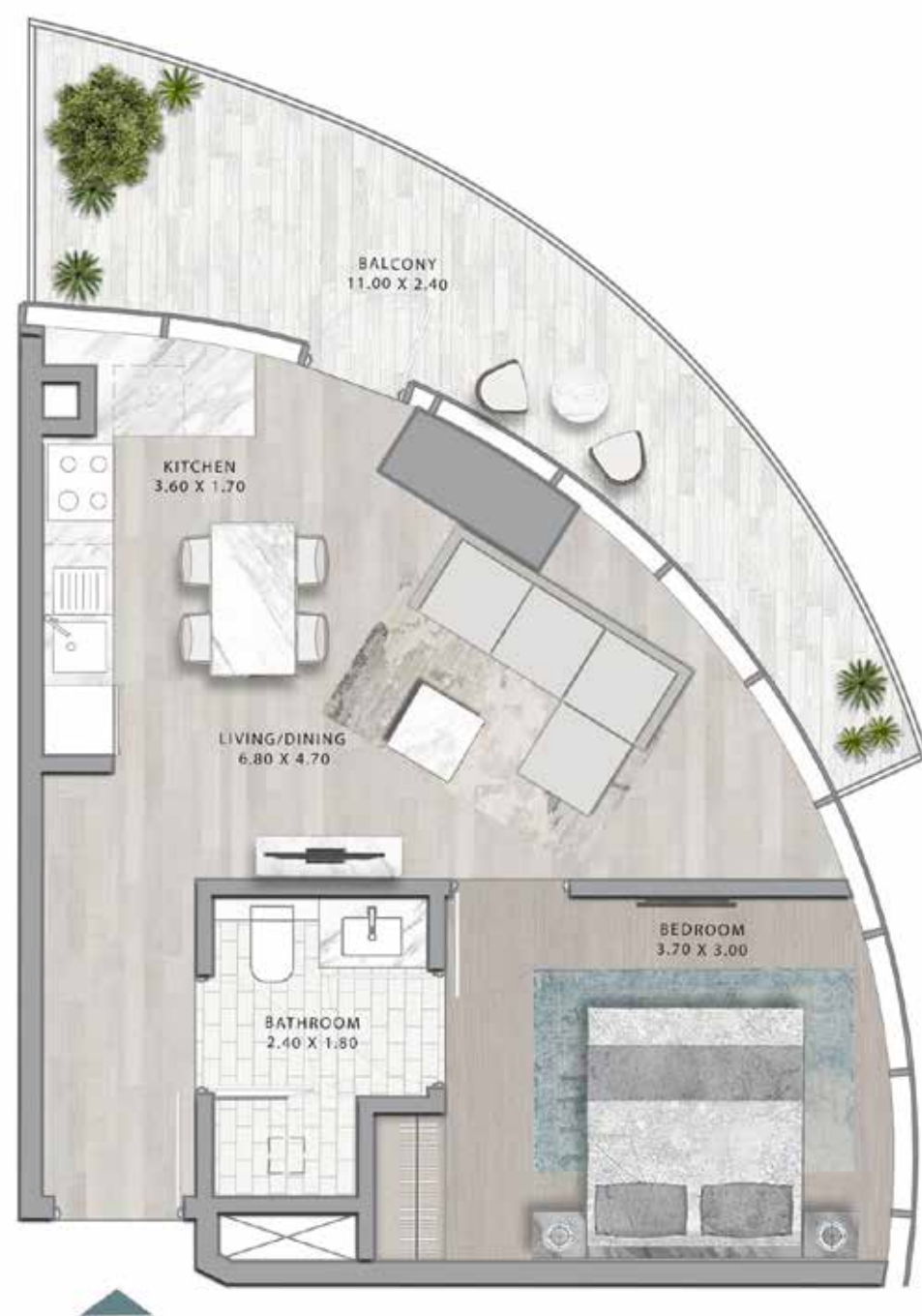

PLANTA 31

# 1 DORMITORIO

TIPO E4-M



PLANTA 31

CANAL HEIGHTS 2 POR DE GRISOGONO

CANAL HEIGHTS 2 POR DE GRISOGONO

# 1 DORMITORIO

TIPO E5

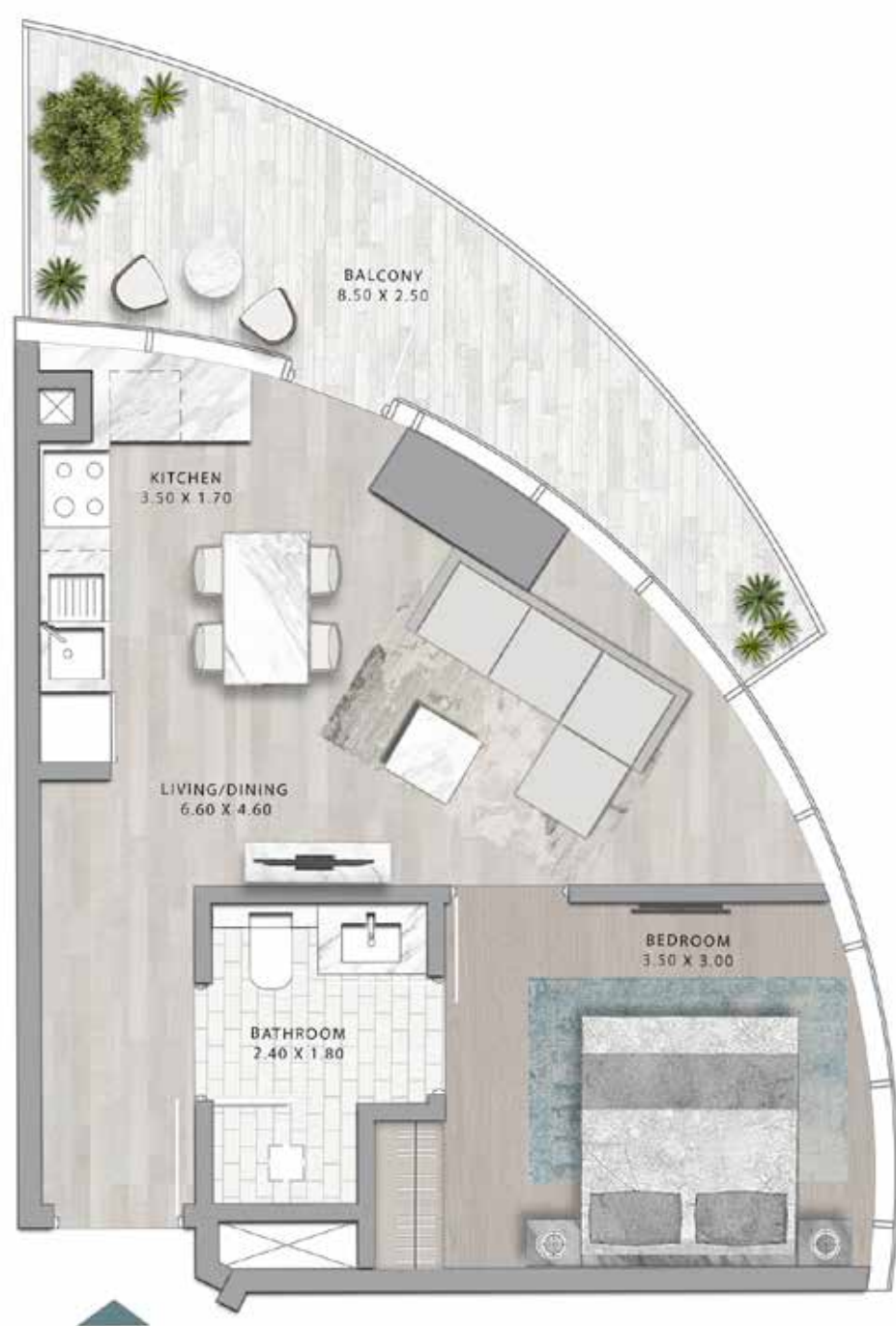

PLANTA 32

# 1 DORMITORIO

TIPO E5-M



PLANTA 32



# 1 DORMITORIO

TIPO F1 - F7



# 1 DORMITORIO

TIPO G1

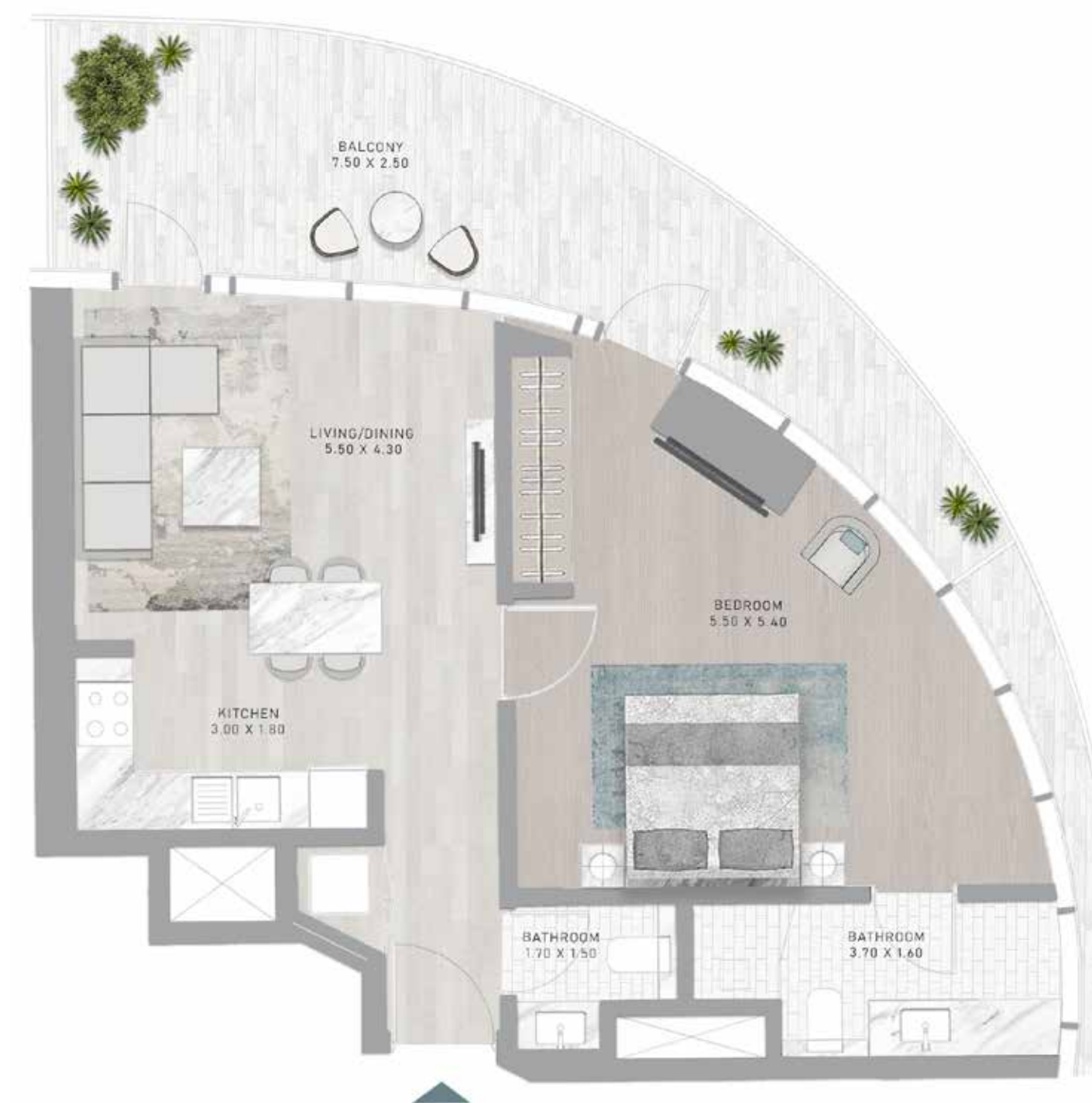

CANAL HEIGHTS 2 POR DE GRISOGONO

CANAL HEIGHTS 2 POR DE GRISOGONO



PLANTAS P1-P3

PLANTA 1

PLANTAS 2-8



PLANTA 33

# 1 DORMITORIO

TIPO G1-M

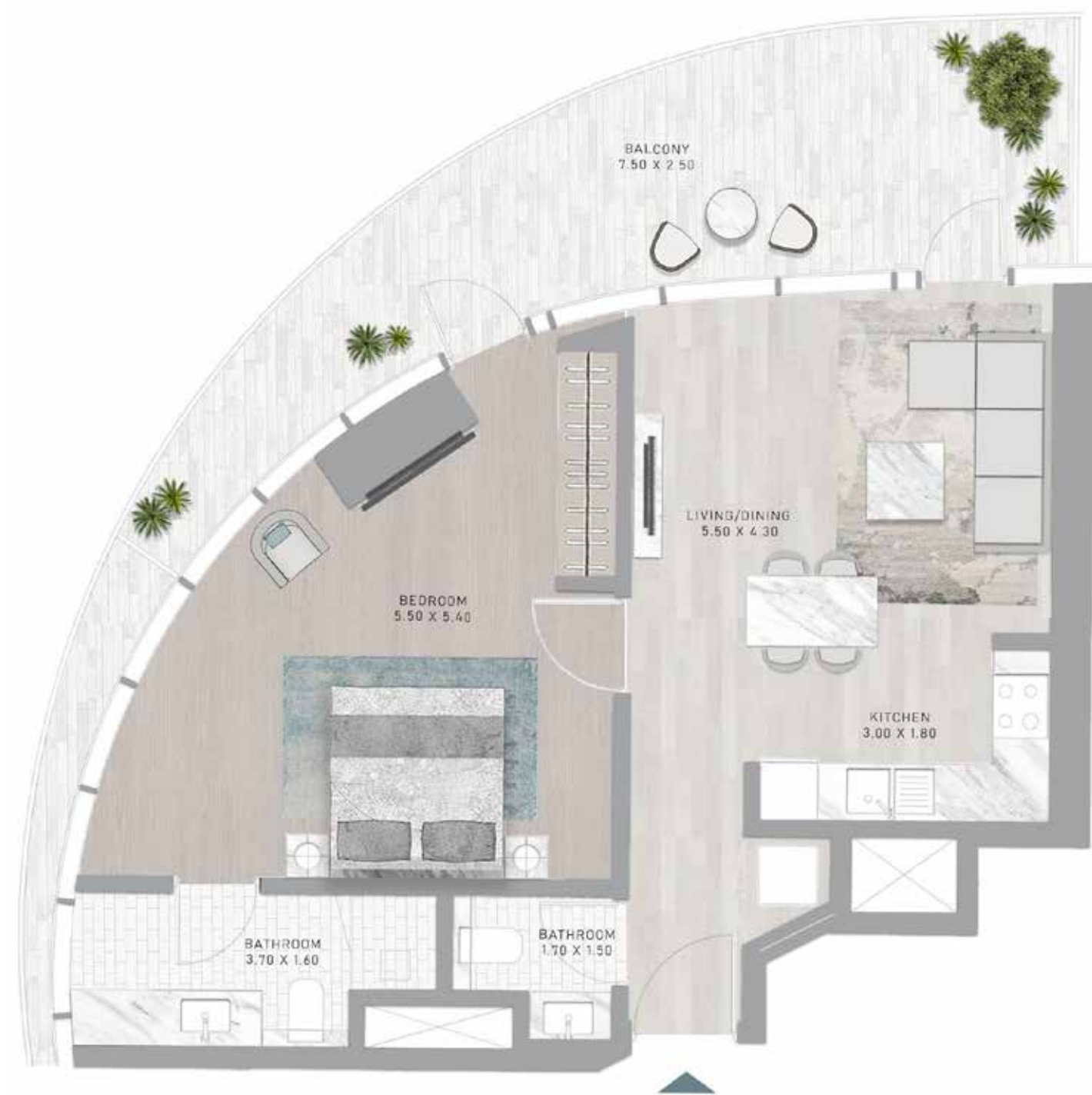

PLANTA 33

# 1 DORMITORIO

TIPO G2



PLANTA 34

# 1 DORMITORIO

TIPO G2-M



PLANTA 34

# 1 DORMITORIO

TIPO G3



PLANTA 35

CANAL HEIGHTS 2 POR DE GRISOGONO

CANAL HEIGHTS 2 POR DE GRISOGONO

# 1 DORMITORIO

TIPO G3-M



PLANTA 35

# 1 DORMITORIO

TIPO G4



PLANTA 36

CANAL HEIGHTS 2 POR DE GRISOGONO

CANAL HEIGHTS 2 POR DE GRISOGONO

# 1 DORMITORIO

TIPO G4-M



PLANTA 36

# 1 DORMITORIO

TIPO G5



PLANTA 37

CANAL HEIGHTS 2 POR DE GRISOGONO

CANAL HEIGHTS 2 POR DE GRISOGONO

# 1 DORMITORIO

TIPO G5-M



PLANTA 37

# 1 DORMITORIO

TIPO G6

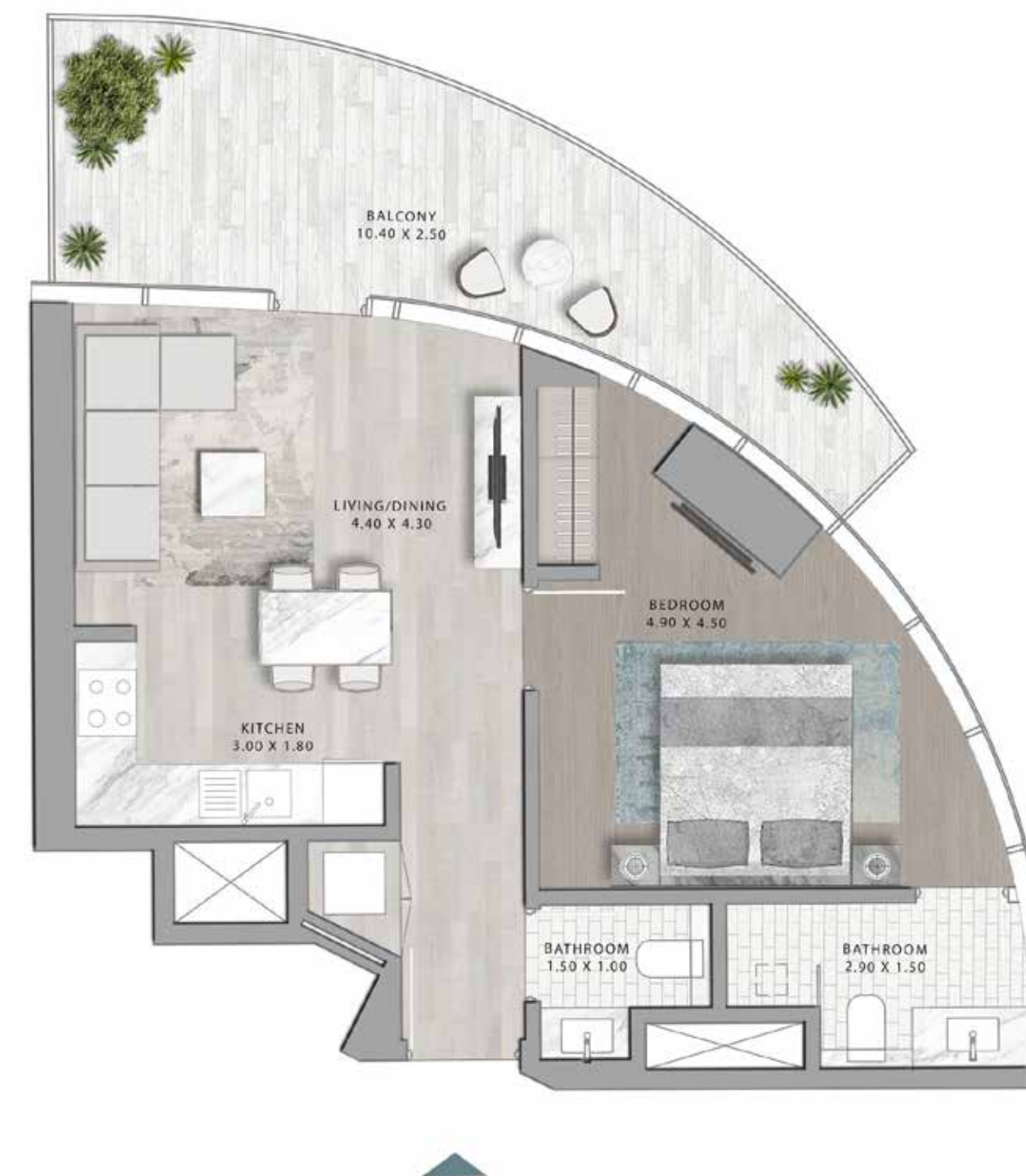

PLANTA 38

# 1 DORMITORIO

TIPO G6-M

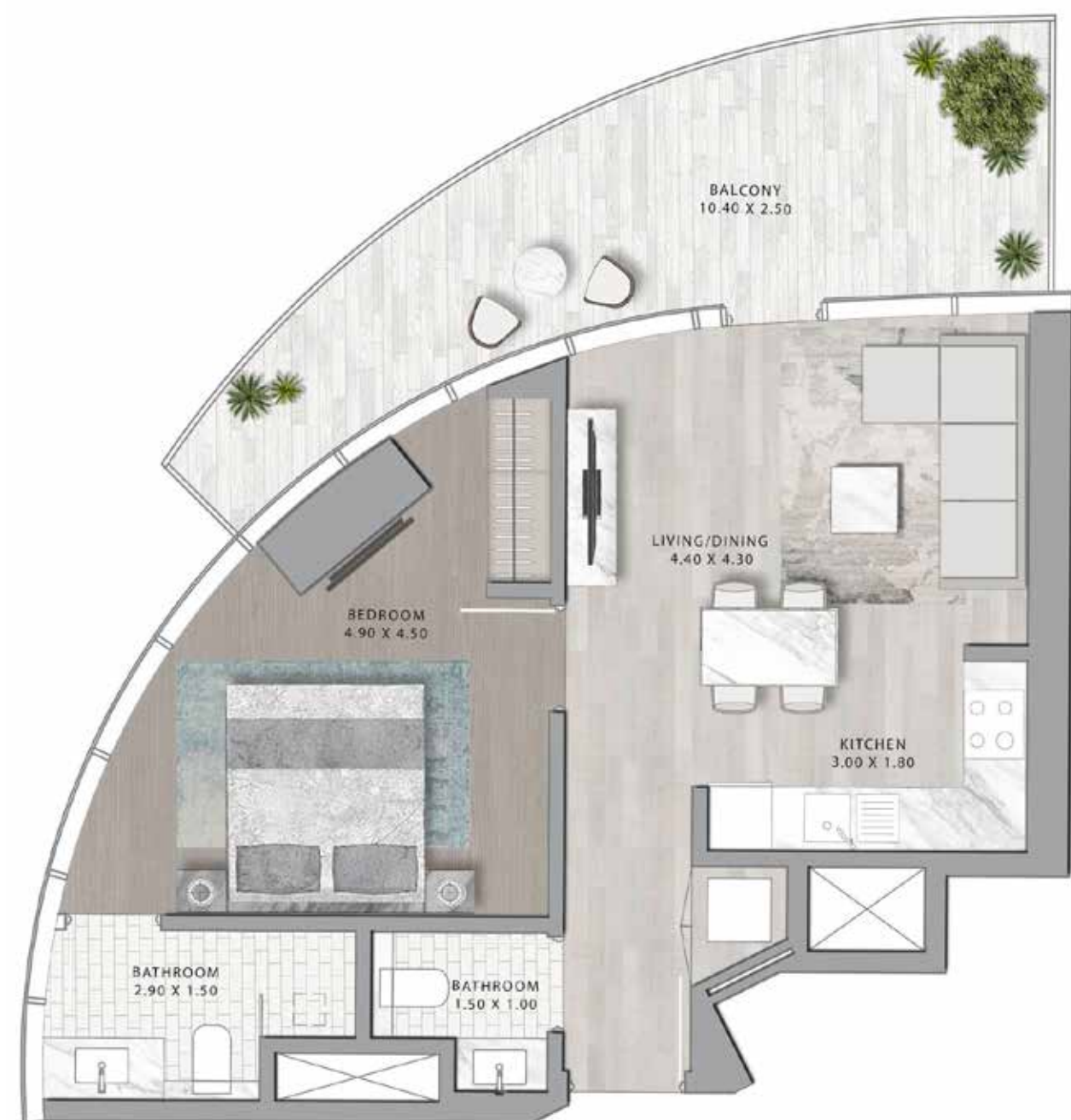

PLANTA 38

# 1 DORMITORIO

TIPO G7

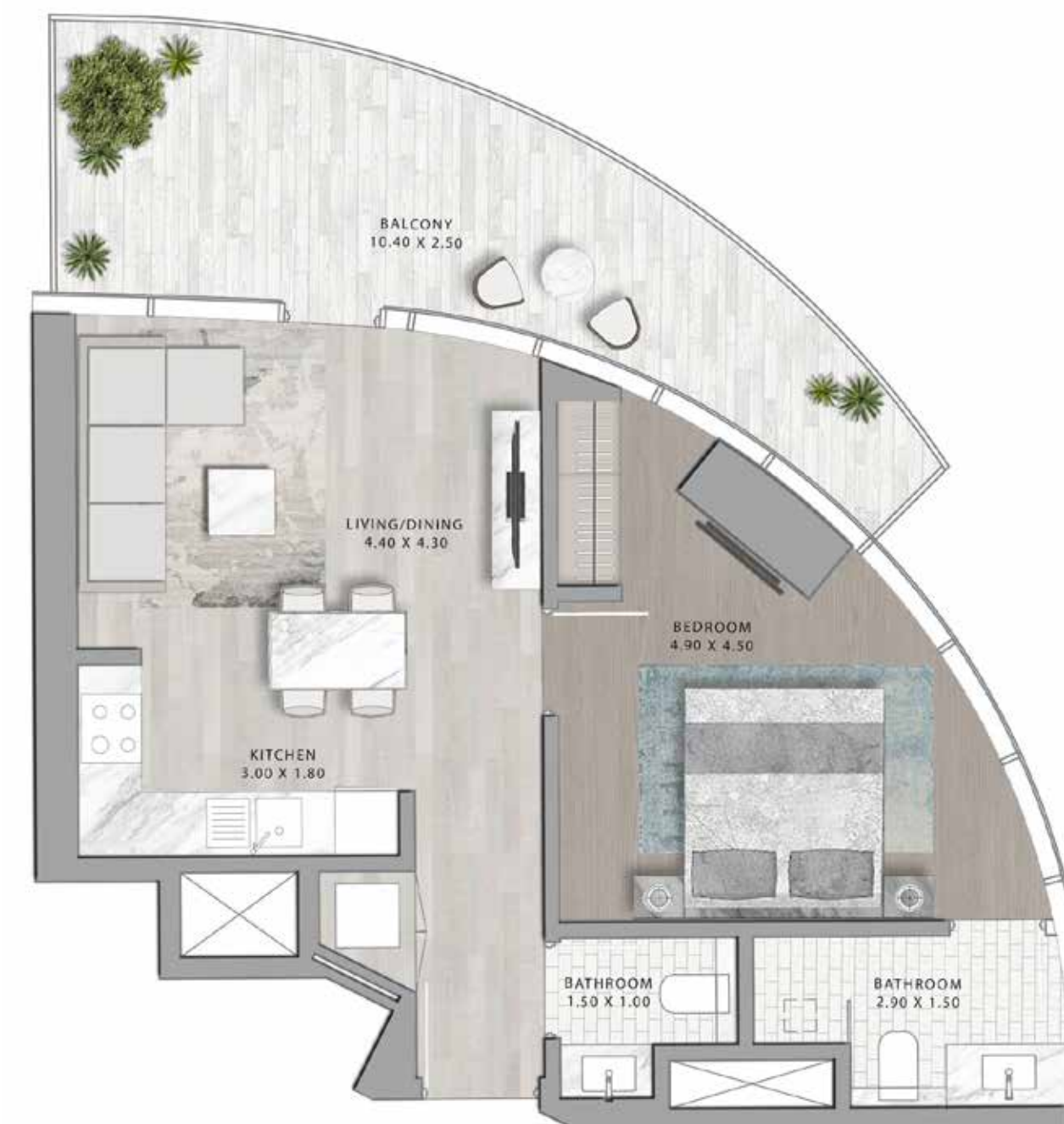

PLANTA 39

CANAL HEIGHTS 2 POR DE GRISOGONO

CANAL HEIGHTS 2 POR DE GRISOGONO

# 1 DORMITORIO

TIPO G7-M

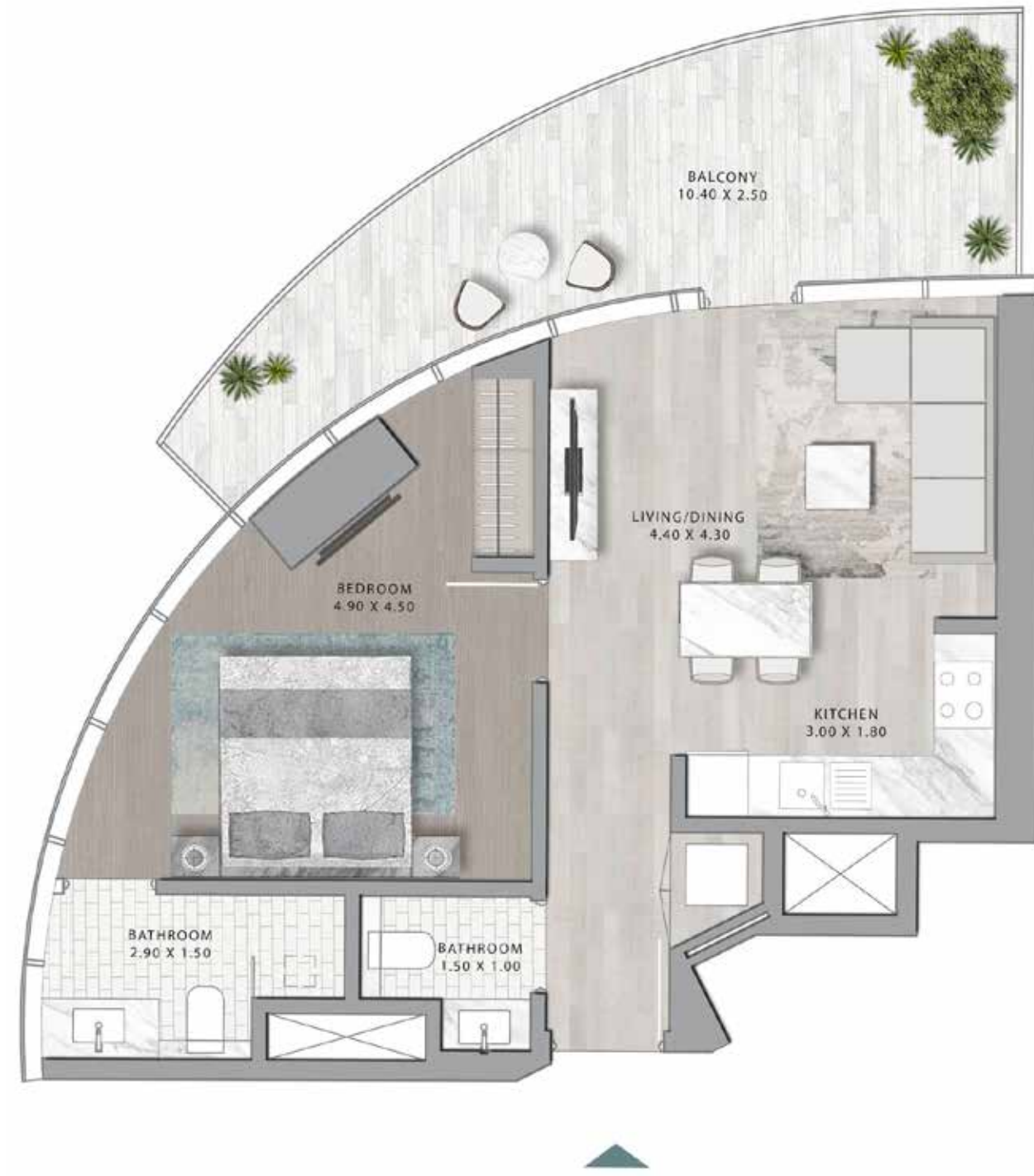

PLANTA 39

# 1 DORMITORIO

TIPO H1-H7



PLANTAS 33-39



# 1 DORMITORIO

TIPO H1-M - H7-M



PLANTAS 33-39

# 1 DORMITORIO

TIPO I1



PLANTAS 2-8

# 1 DORMITORIO

TIPO J1

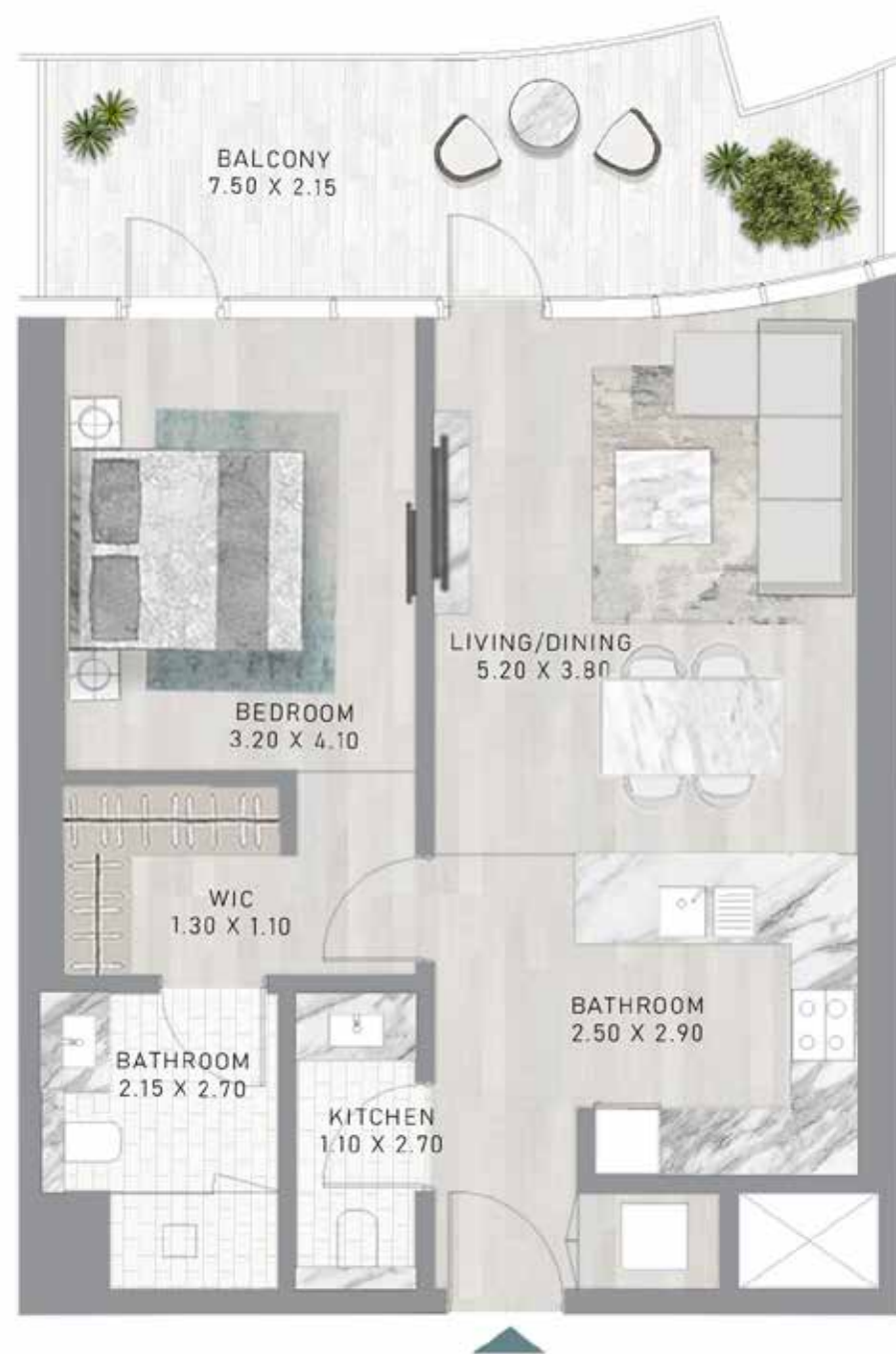

PLANTA 2

# 1 DORMITORIO

TIPO J2

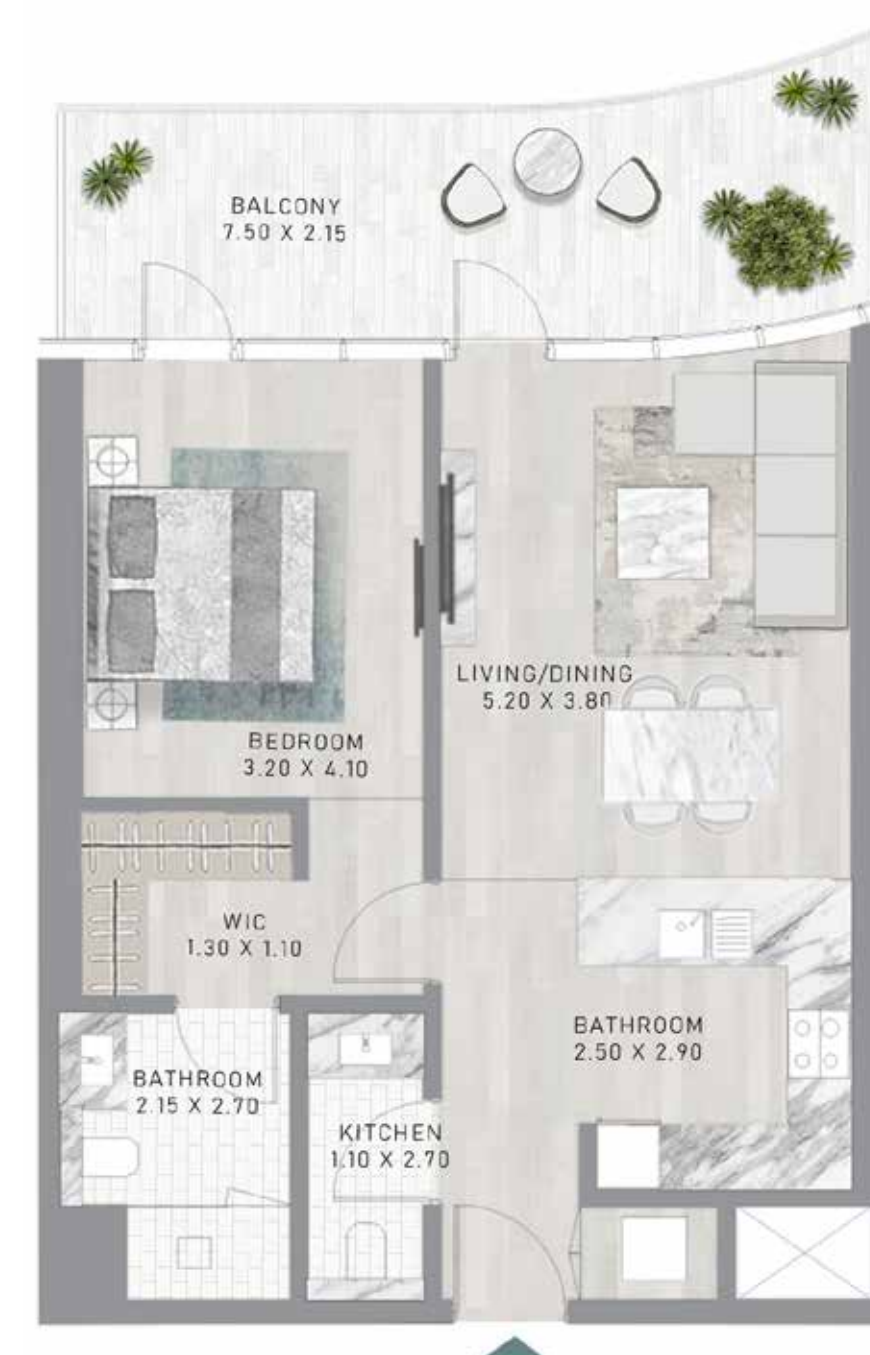

PLANTAS 3-8

CANAL HEIGHTS 2 POR DE GRISOGONO

CANAL HEIGHTS 2 POR DE GRISOGONO

# 2 DORMITORIOS

TIPO A1 - A12

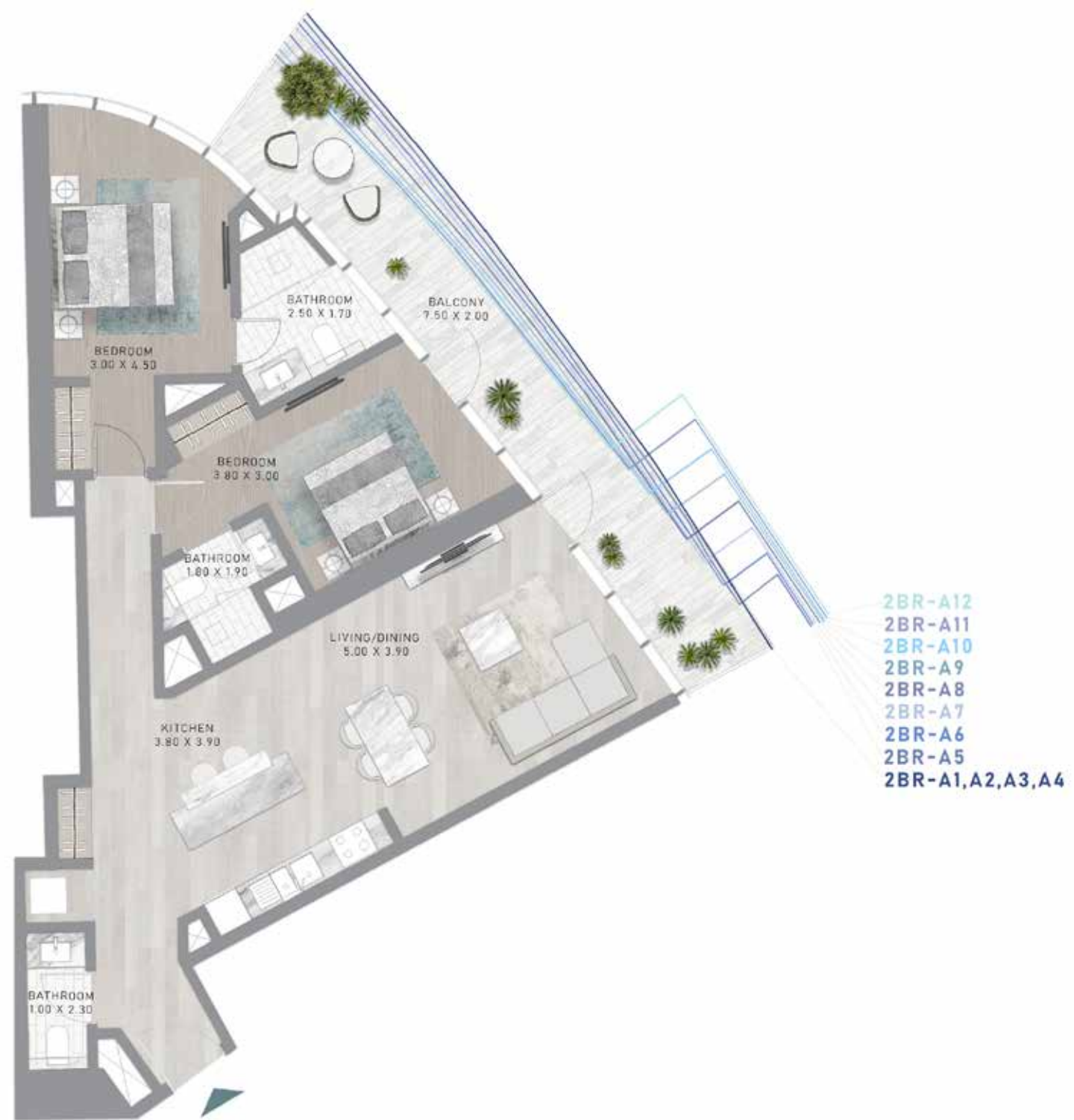

# 2 DORMITORIOS

TIPO A5-M - A12-M

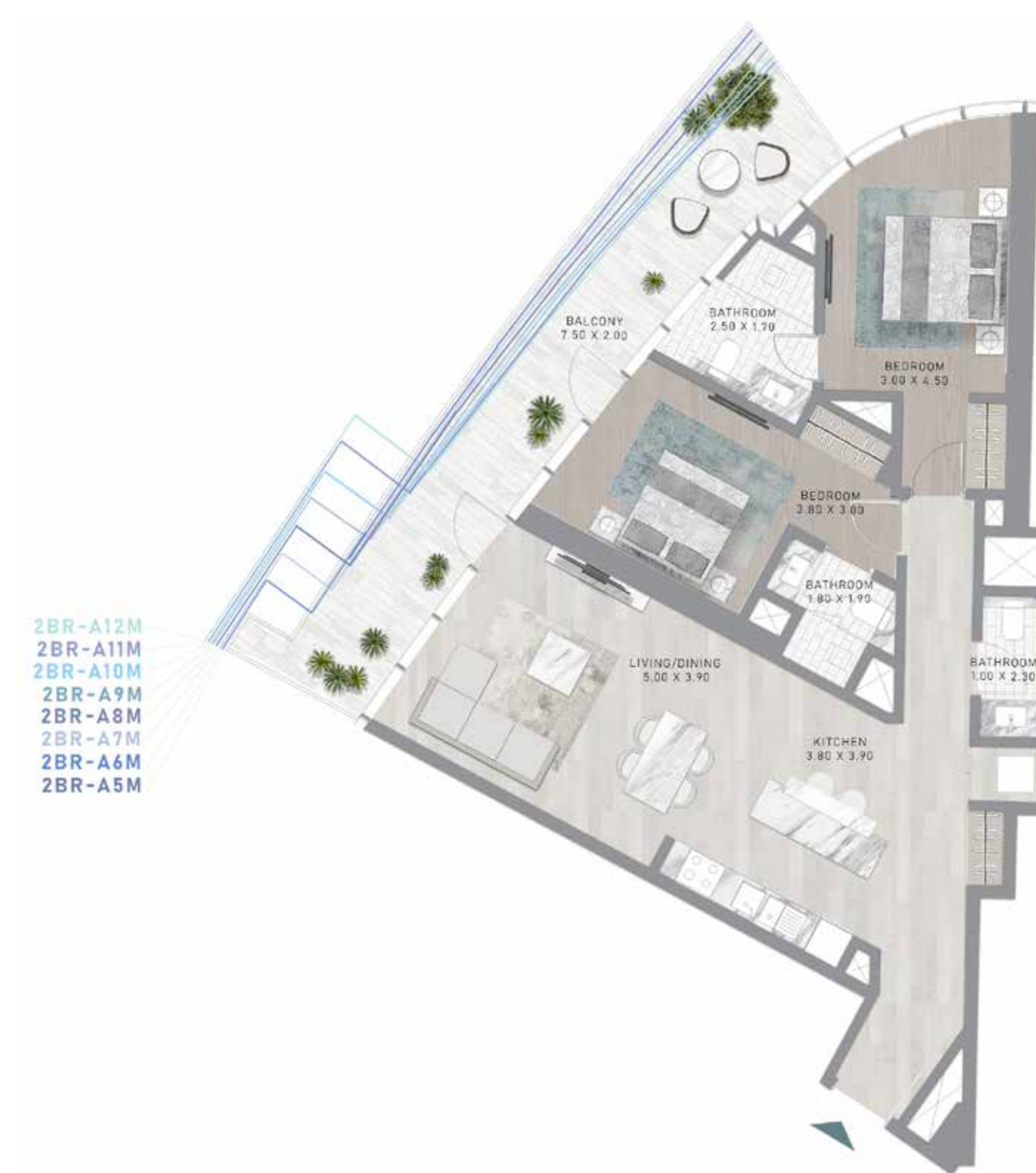

CANAL HEIGHTS 2 POR DE GRISOGONO

CANAL HEIGHTS 2 POR DE GRISOGONO



PLANTAS P1-P3



PLANTA 1



PLANTAS 2-8



PLANTA 9



PLANTAS 2-8



PLANTA 9

# 2 DORMITORIOS

TIPO A13 - A22



PLANTAS 10-19

# 2 DORMITORIOS

TIPO A13-M - A22-M



PLANTAS 10-19

# 2 DORMITORIOS

TIPO B1

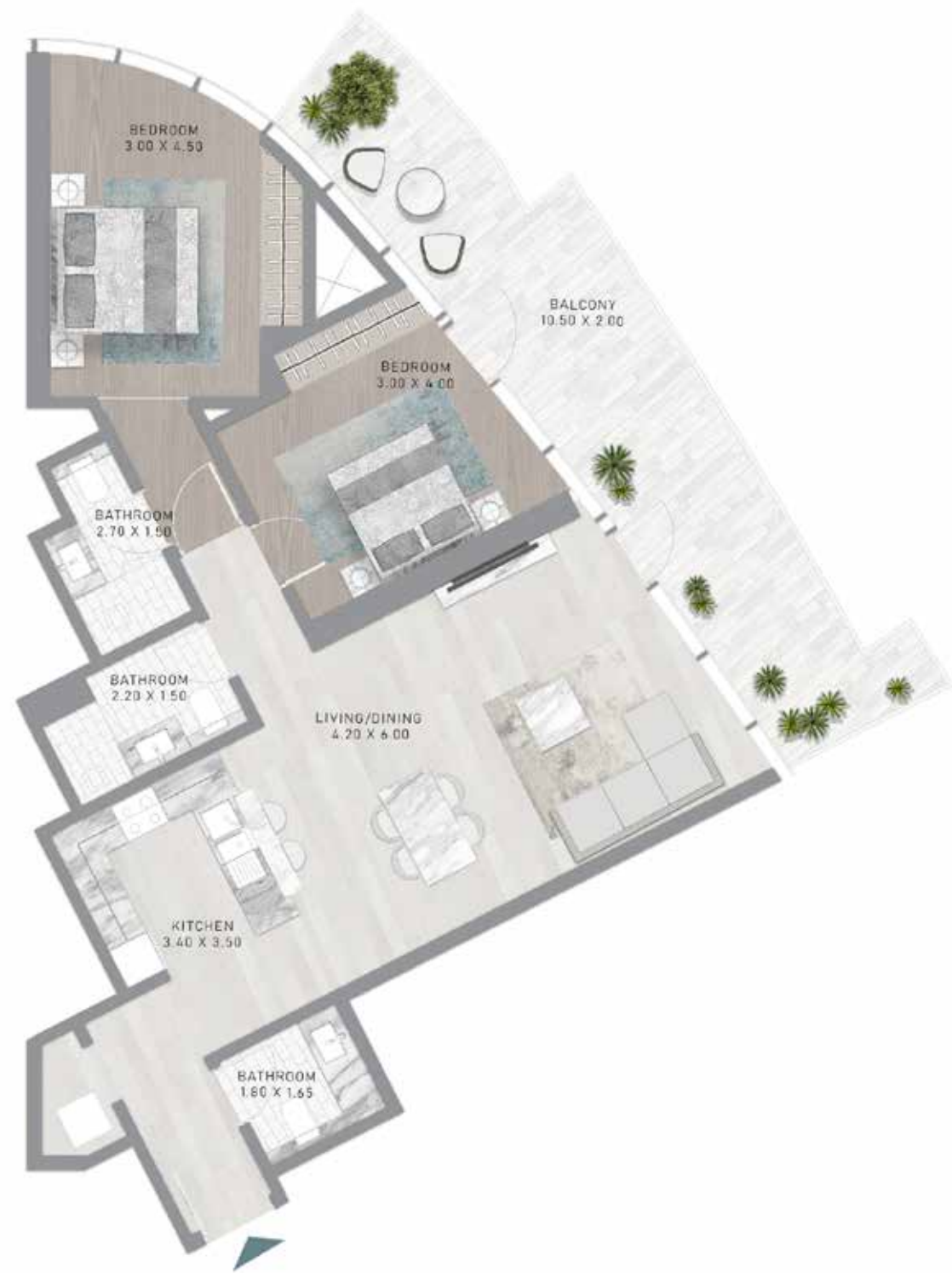

PLANTA 21

# 2 DORMITORIOS

TIPO B1-M



PLANTA 21

CANAL HEIGHTS 2 POR DE GRISOGONO

CANAL HEIGHTS 2 POR DE GRISOGONO

# 2 DORMITORIOS

TIPO B2

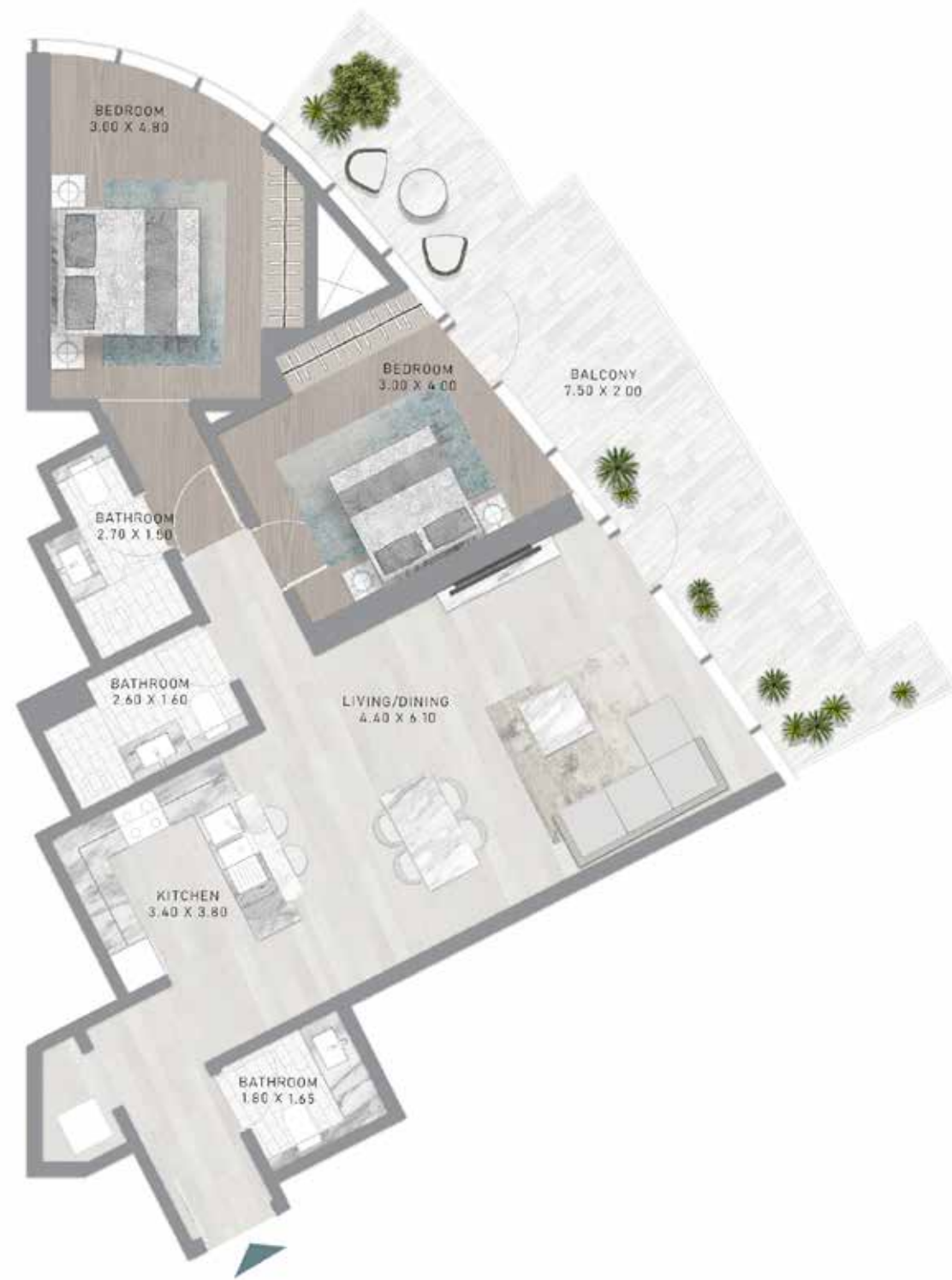

PLANTA 22

# 2 DORMITORIOS

TIPO B2-M



PLANTA 22

# 2 DORMITORIOS

TIPO B3



PLANTA 23

# 2 DORMITORIOS

TIPO B3-M



PLANTA 23

# 2 DORMITORIOS

TIPO B4

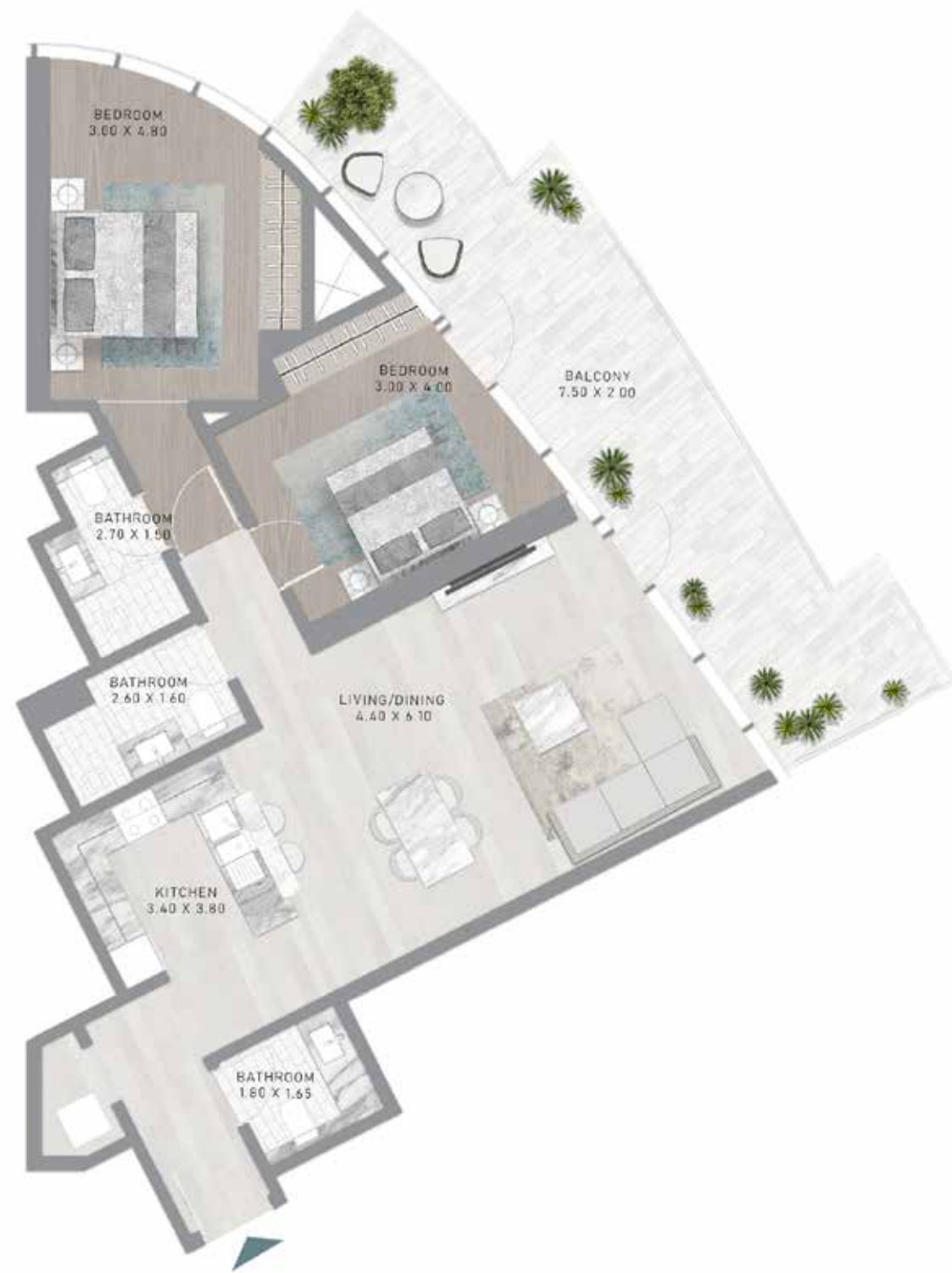

PLANTA 24

# 2 DORMITORIOS

TIPO B4-M



PLANTA 24



# 2 DORMITORIOS

TIPO B5

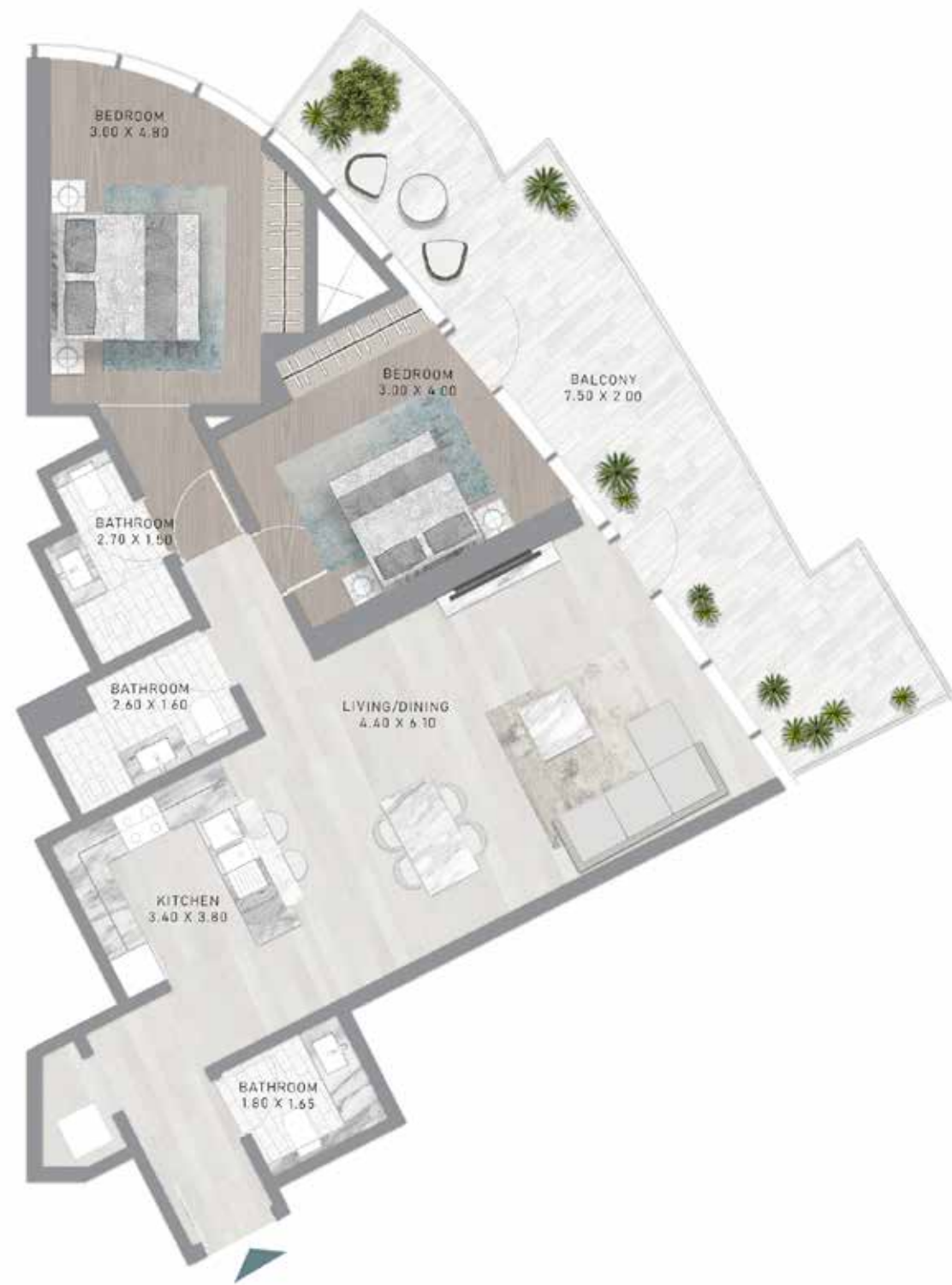

PLANTA 25

# 2 DORMITORIOS

TIPO B5-M

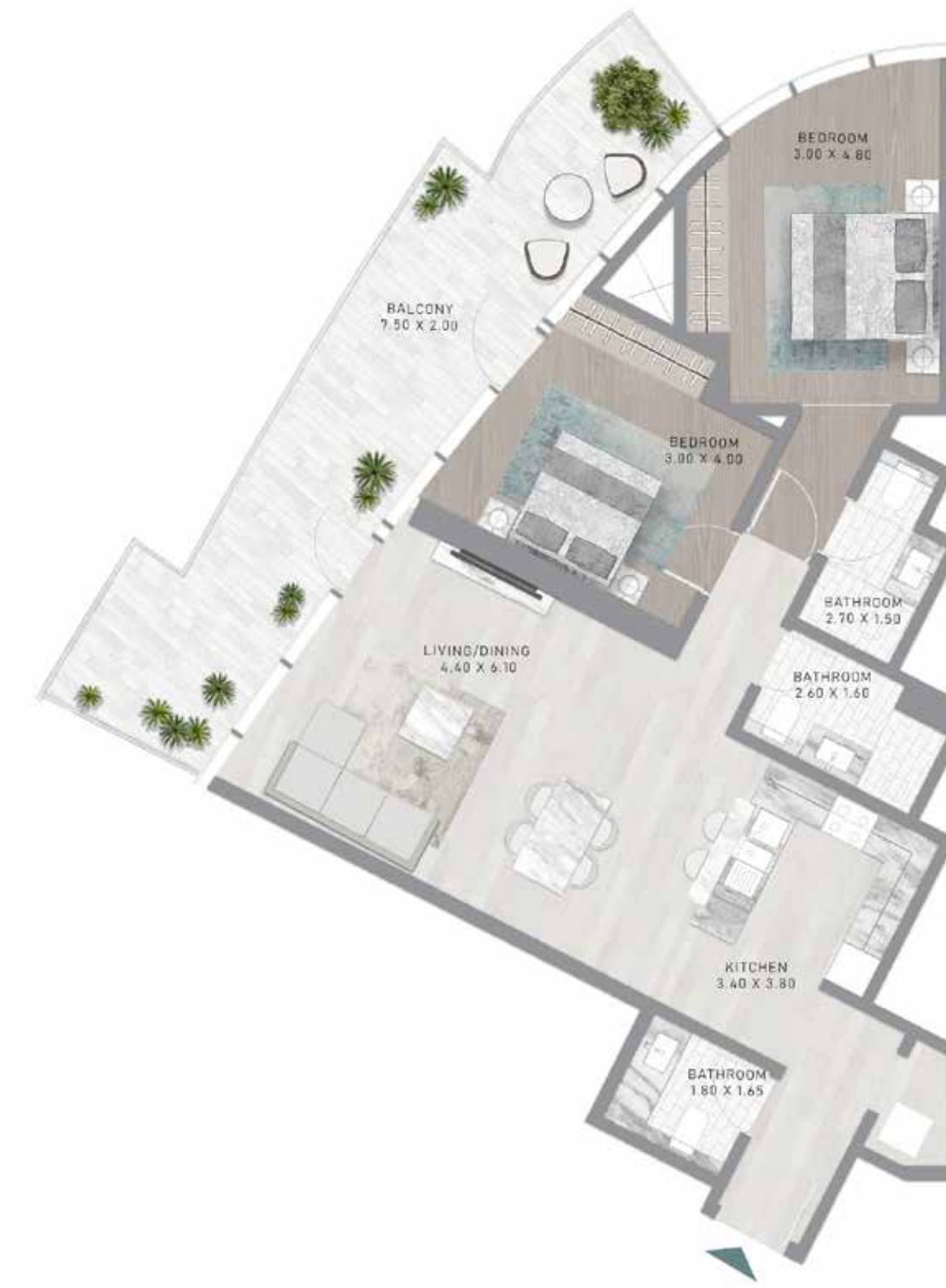

PLANTA 25

# 2 DORMITORIOS

TIPO B6

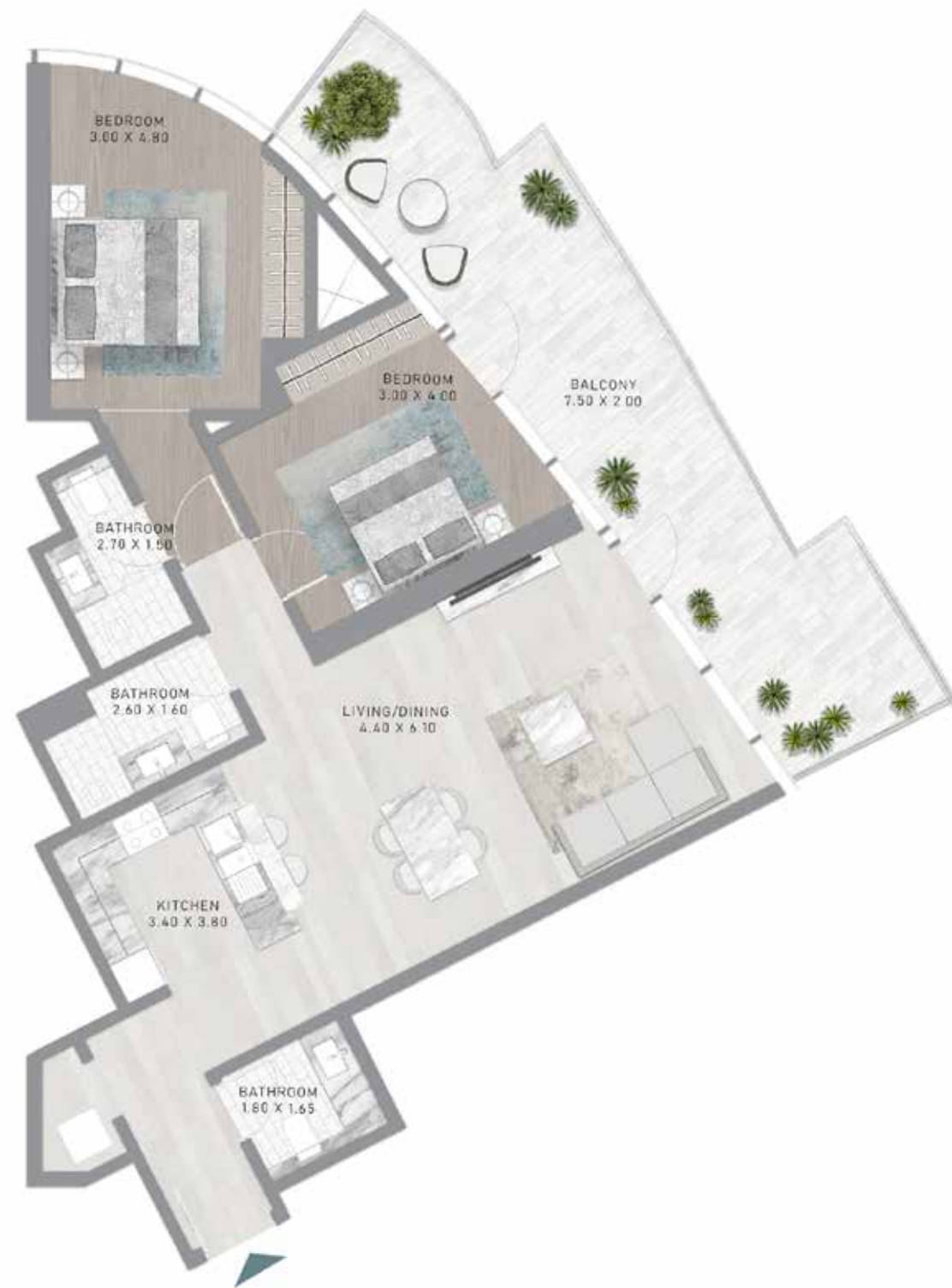

PLANTA 26

# 2 DORMITORIOS

TIPO B6-M

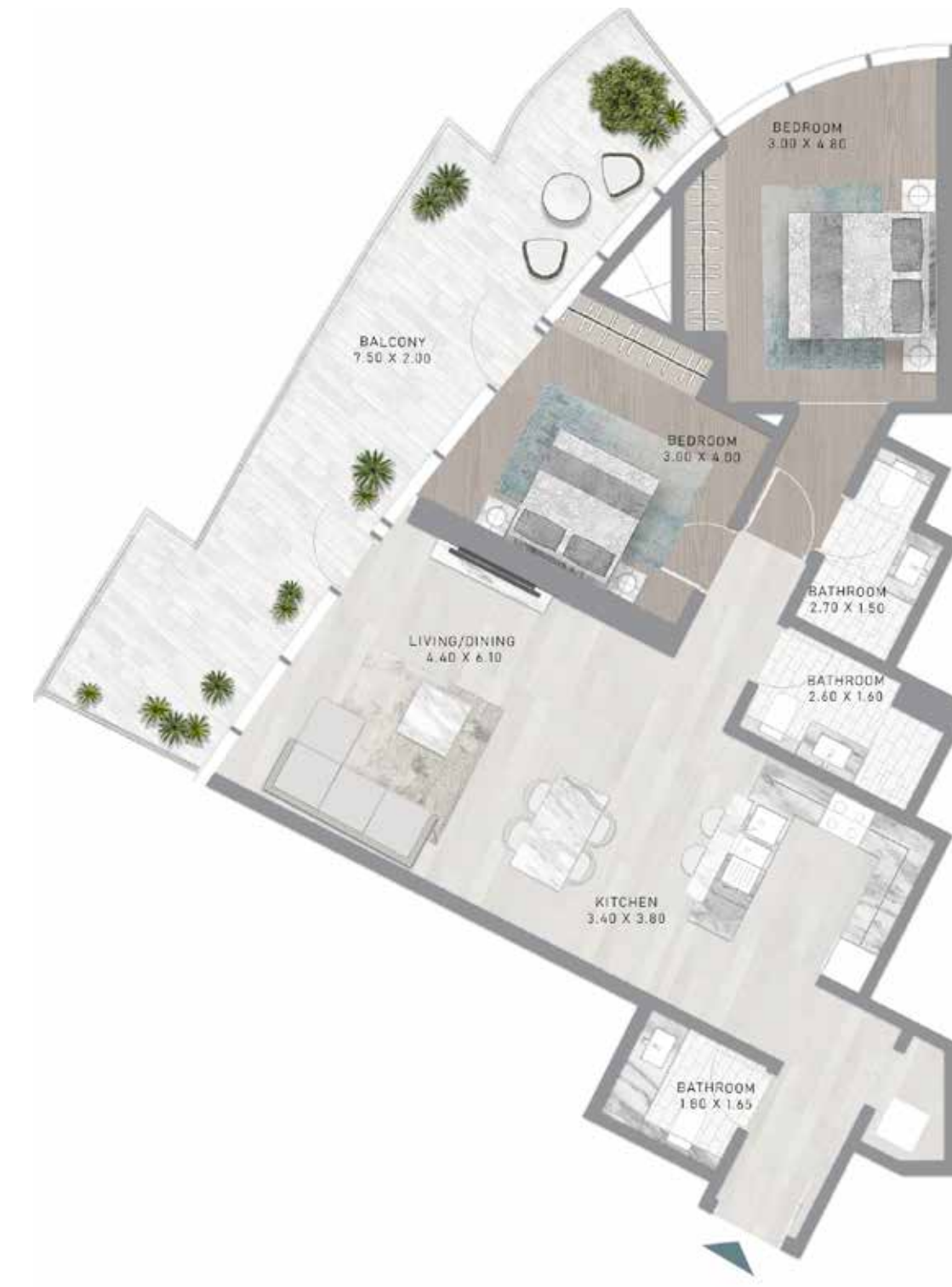

PLANTA 26

CANAL HEIGHTS 2 POR DE GRISOGONO

CANAL HEIGHTS 2 POR DE GRISOGONO

# 2 DORMITORIOS

TIPO B7

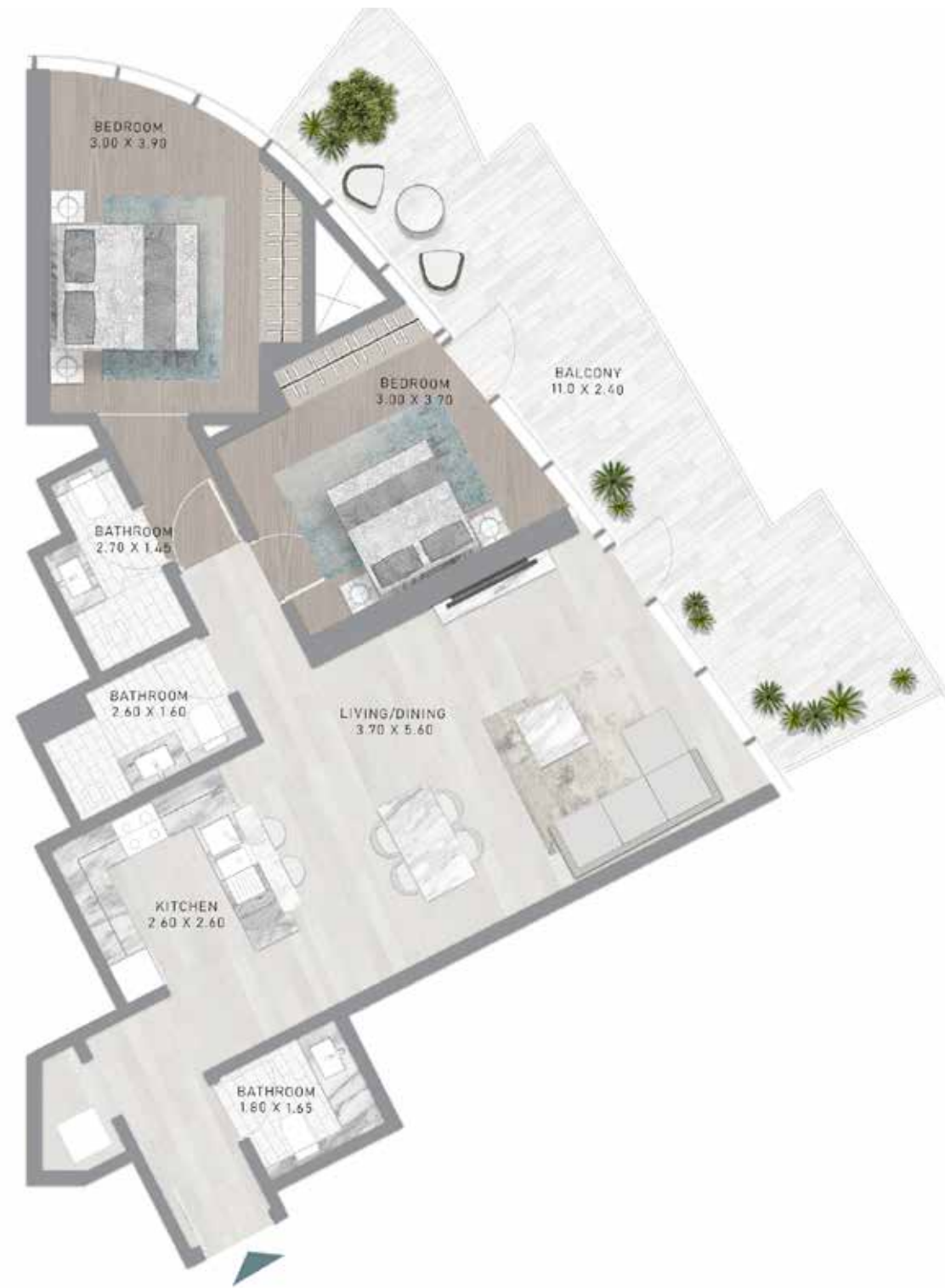

PLANTA 27

# 2 DORMITORIOS

TIPO B7-M

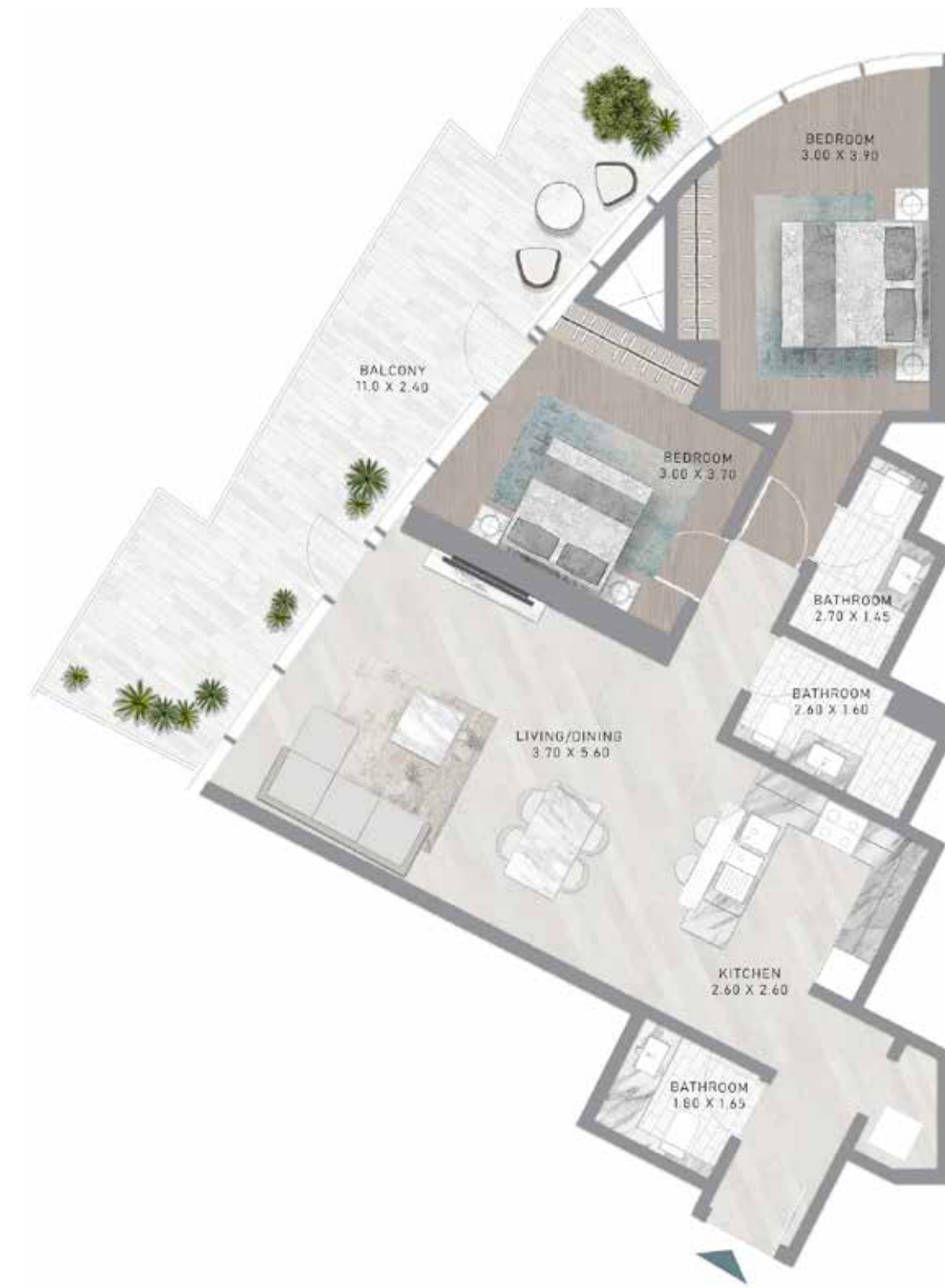

PLANTA 27

# 2 DORMITORIOS

TIPO C1



PLANTA 28

# 2 DORMITORIOS

TIPO C1-M



PLANTA 28

CANAL HEIGHTS 2 POR DE GRISOGONO

CANAL HEIGHTS 2 POR DE GRISOGONO

# 2 DORMITORIOS

TIPO C2



PLANTA 29

# 2 DORMITORIOS

TIPO C2-M



PLANTA 29

# 2 DORMITORIOS

TIPO C3



PLANTA 30

# 2 DORMITORIOS

TIPO C3-M



PLANTA 30

# 2 DORMITORIOS

TIPO C4



PLANTA 31

# 2 DORMITORIOS

TIPO C4-M



PLANTA 31

CANAL HEIGHTS 2 POR DE GRISOGONO

CANAL HEIGHTS 2 POR DE GRISOGONO

# 2 DORMITORIOS

TIPO C5



PLANTA 32

# 2 DORMITORIOS

TIPO C5-M



PLANTA 32

CANAL HEIGHTS 2 POR DE GRISOGONO

CANAL HEIGHTS 2 POR DE GRISOGONO



# 2 DORMITORIOS

TIPO D1

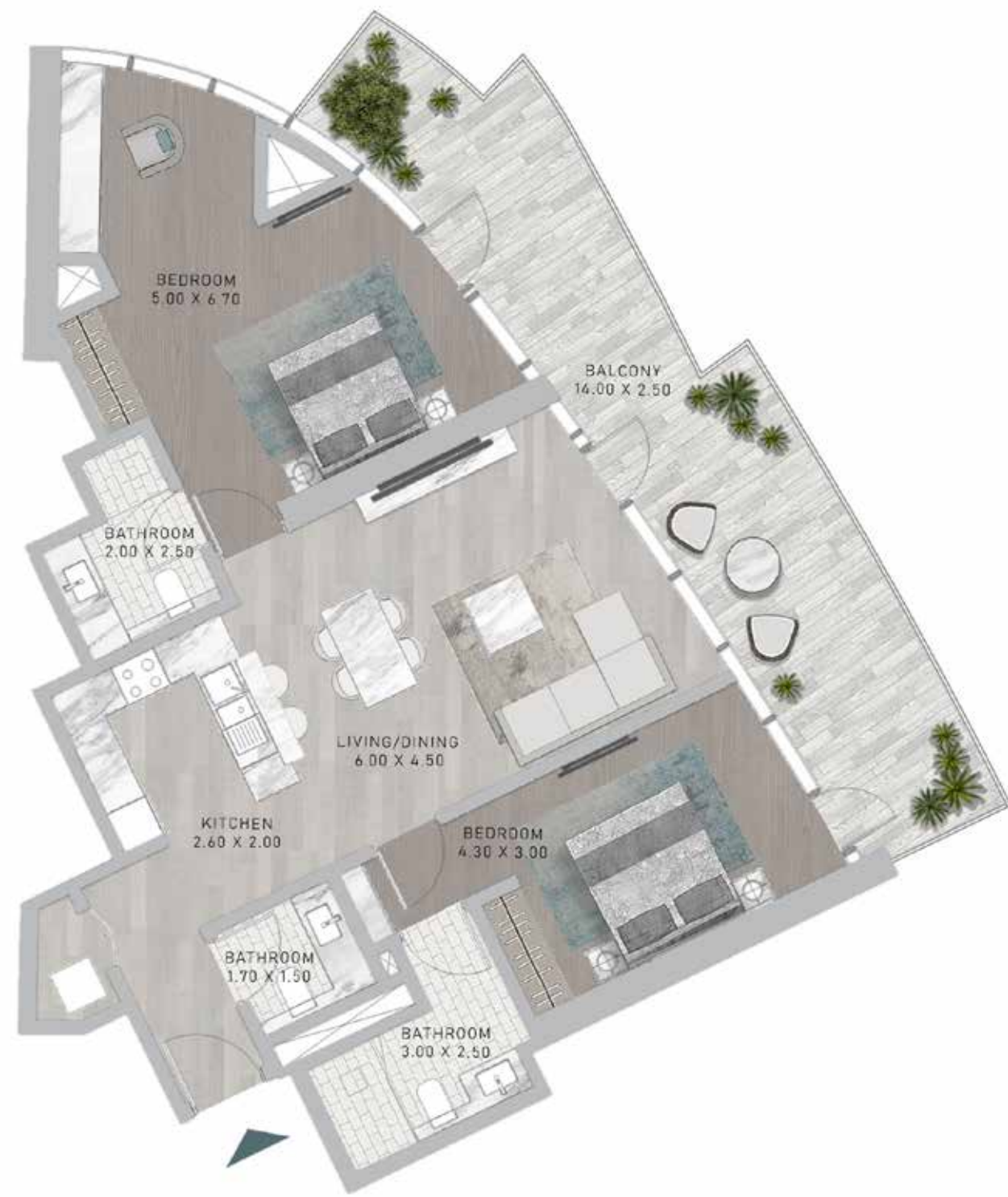

PLANTA 33

# 2 DORMITORIOS

TIPO D1-M



PLANTA 33

CANAL HEIGHTS 2 POR DE GRISOGONO

CANAL HEIGHTS 2 POR DE GRISOGONO

# 2 DORMITORIOS

TIPO D2



PLANTA 34

# 2 DORMITORIOS

TIPO D2-M



PLANTA 34

CANAL HEIGHTS 2 POR DE GRISOGONO

CANAL HEIGHTS 2 POR DE GRISOGONO

# 2 DORMITORIOS

TIPO D3



PLANTA 35

# 2 DORMITORIOS

TIPO D3-M



PLANTA 35

CANAL HEIGHTS 2 POR DE GRISOGONO

CANAL HEIGHTS 2 POR DE GRISOGONO

# 2 DORMITORIOS

TIPO D4

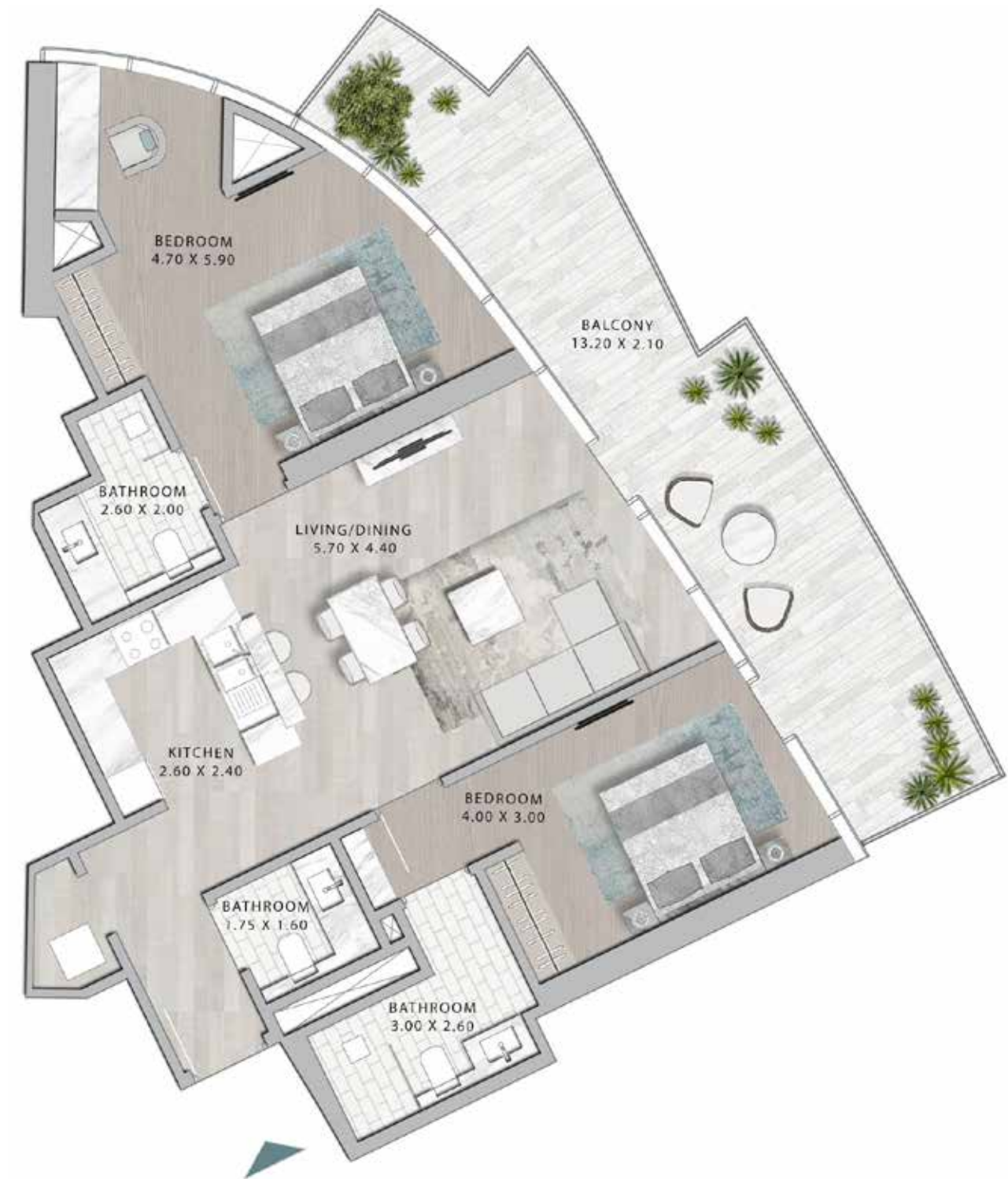

PLANTA 36

# 2 DORMITORIOS

TIPO D4-M



PLANTA 36

CANAL HEIGHTS 2 POR DE GRISOGONO

CANAL HEIGHTS 2 POR DE GRISOGONO

# 2 DORMITORIOS

TIPO D5



PLANTA 37

# 2 DORMITORIOS

TIPO D5-M



PLANTA 37

# 2 DORMITORIOS

TIPO D6



PLANTA 38

# 2 DORMITORIOS

TIPO D6-M



PLANTA 38

# 2 DORMITORIOS

TIPO D7



PLANTA 39

# 2 DORMITORIOS

TIPO D7-M



PLANTA 39

# 2 DORMITORIOS

TIPO E1



PLANTAS P1-P3



PLANTAS 2-5

# 2 DORMITORIOS

TIPO E2



PLANTA 6



# 2 DORMITORIOS

TIPO E3



PLANTAS 7-8

# 2 DORMITORIOS

TIPO F1



PLANTA 1

CANAL HEIGHTS 2 POR DE GRISOGONO

CANAL HEIGHTS 2 POR DE GRISOGONO

# 2 DORMITORIOS

TIPO G1



PLANTA 9

# 2 DORMITORIOS

TIPO H1



PLANTA 9

# 3 DORMITORIOS

TIPO A1



PLANTAS 2-8

# 3 DORMITORIOS SUPER LUXURY DUPLEX

TIPO A1

CANAL HEIGHTS 2 POR DE GRISOGONO

CANAL HEIGHTS 2 POR DE GRISOGONO



PLANTA BAJA



PLANTA 41

CANAL  
HEIGHTS II  
de GRISOGONO



PLANTA SUPERIOR



PLANTA 42

CANAL  
HEIGHTS II  
de GRISOGONO

# 3 DORMITORIOS SUPER LUXURY DUPLEX

TIPO A1-M

CANAL HEIGHTS 2 POR DE GRISOGONO

CANAL HEIGHTS 2 POR DE GRISOGONO



PLANTA BAJA



PLANTA 41

CANAL  
HEIGHTS II  
de GRISOGONO

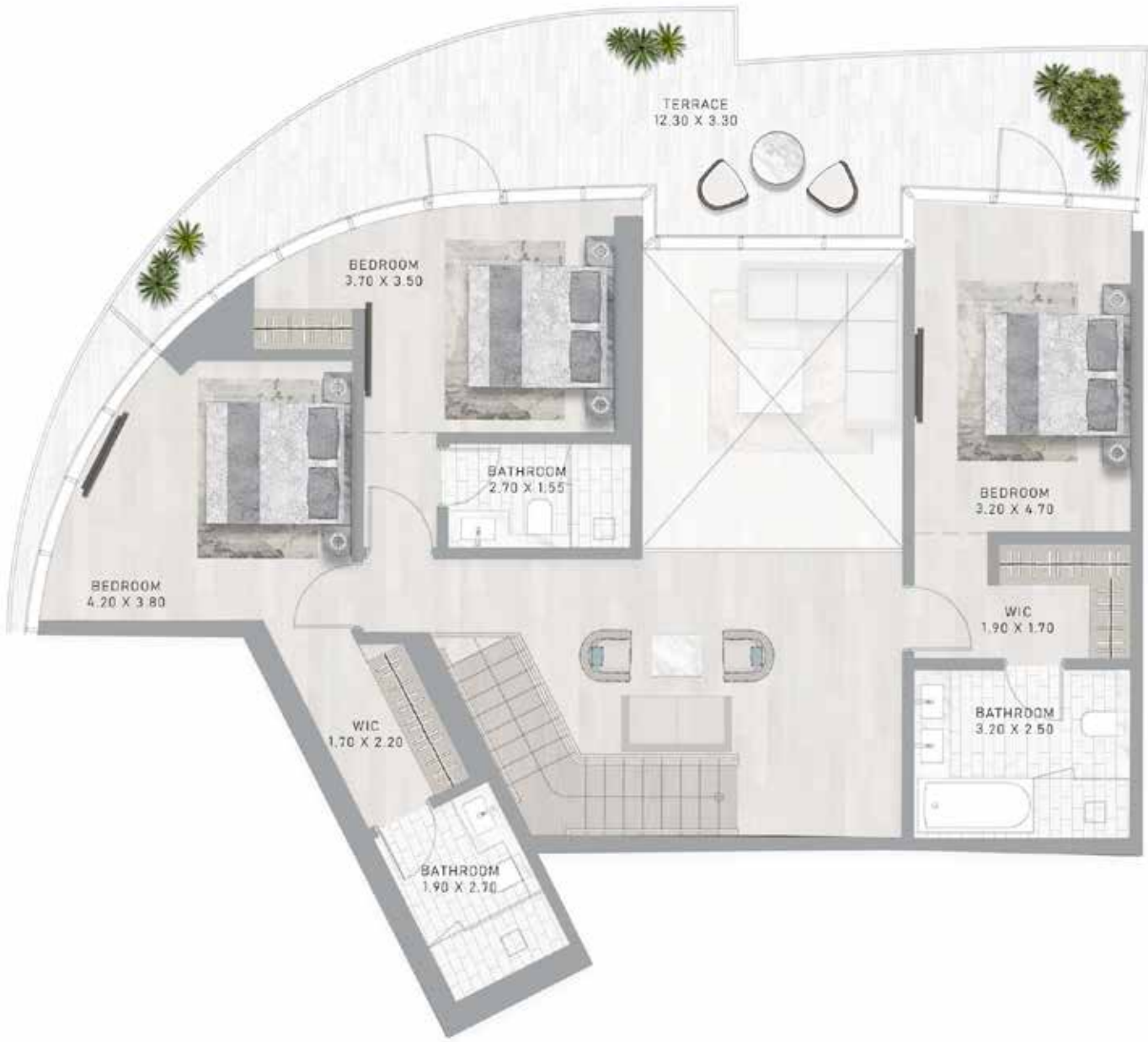

PLANTA SUPERIOR



PLANTA 42

CANAL  
HEIGHTS II  
de GRISOGONO

# 3 DORMITORIOS SUPER LUXURY DUPLEX

TIPO A2

CANAL HEIGHTS 2 POR DE GRISOGONO

CANAL HEIGHTS 2 POR DE GRISOGONO



PLANTA BAJA



PLANTA 43



PLANTA SUPERIOR



PLANTA 44

# 3 DORMITORIOS SUPER LUXURY DUPLEX

TIPO A2-M

CANAL HEIGHTS 2 POR DE GRISOGONO

CANAL HEIGHTS 2 POR DE GRISOGONO



PLANTA BAJA



PLANTA 43



PLANTA SUPERIOR



PLANTA 44

# 4 DORMITORIOS SUPER LUXURY DUPLEX

TIPO A1

CANAL HEIGHTS 2 POR DE GRISOGONO

CANAL HEIGHTS 2 POR DE GRISOGONO



PLANTA BAJA

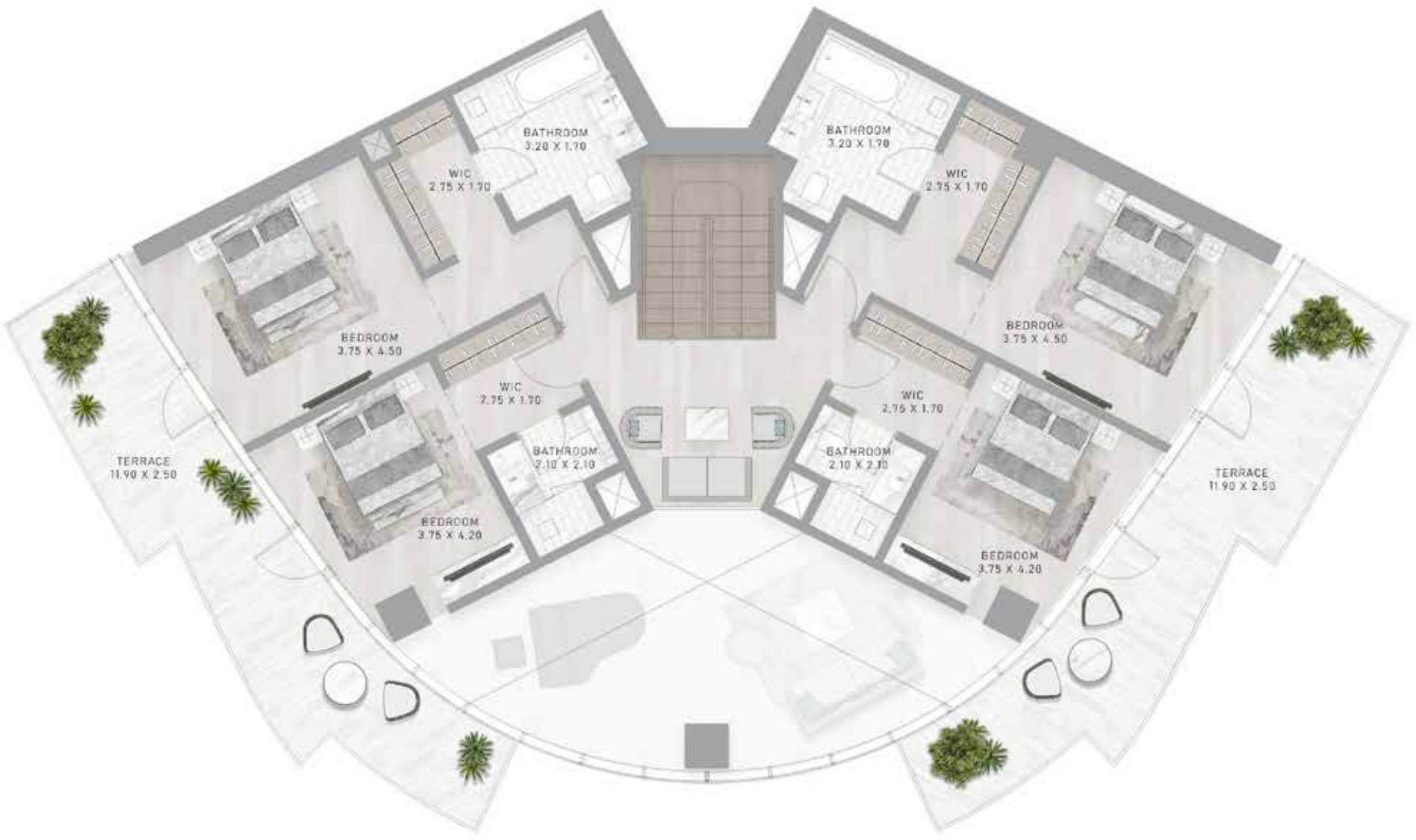

PLANTA SUPERIOR



PLANTA 41



PLANTA 42



# 4 DORMITORIOS SUPER LUXURY DUPLEX

TIPO A2

CANAL HEIGHTS 2 POR DE GRISOGONO

CANAL HEIGHTS 2 POR DE GRISOGONO



PLANTA BAJA



PLANTA 43

CANAL  
HEIGHTS II  
de GRISOGONO

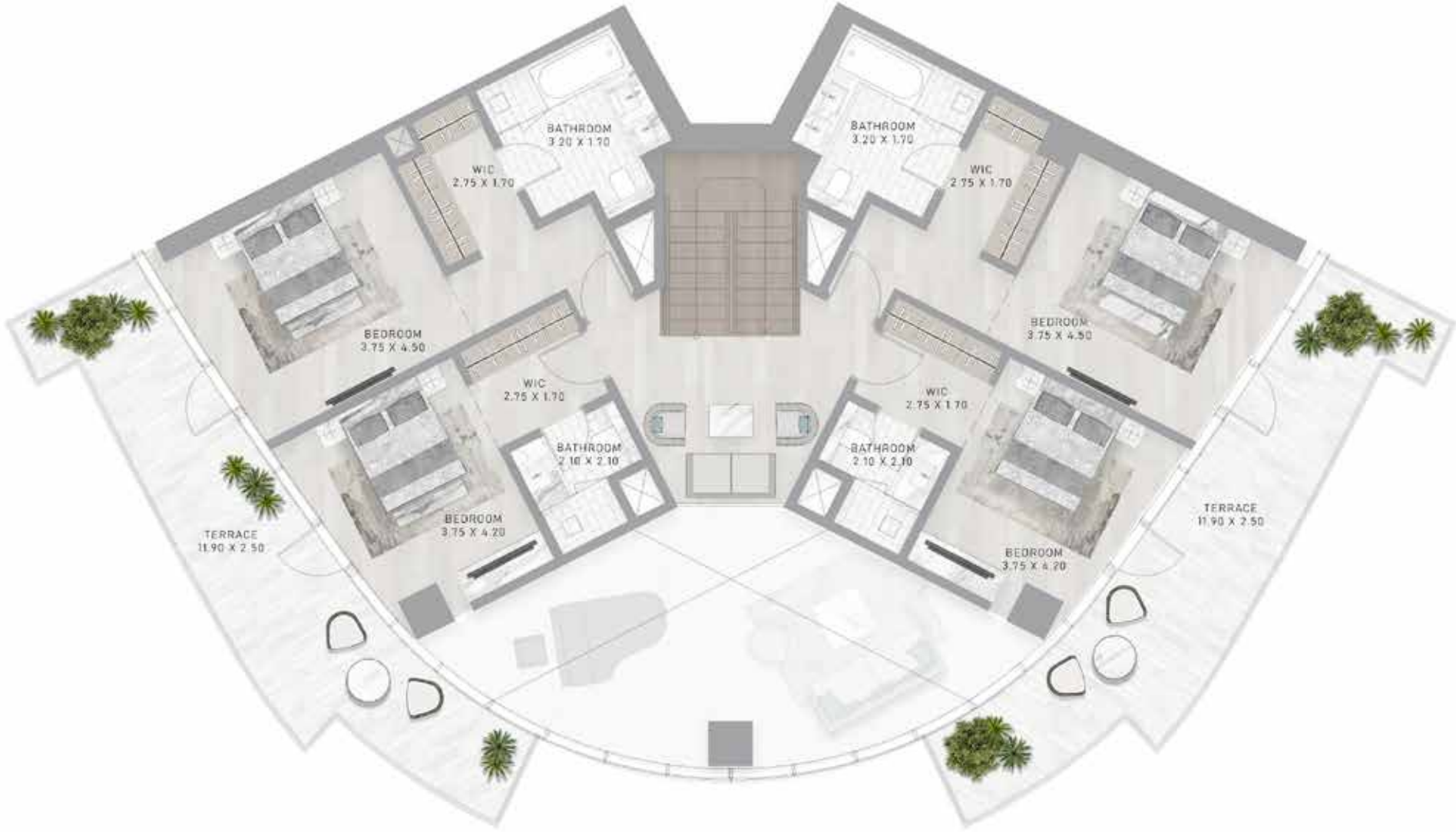

PLANTA SUPERIOR



PLANTA 44

CANAL  
HEIGHTS II  
de GRISOGONO

# DAMAC PROPERTIES

## VIVA EL LUJO

DAMAC Properties ocupa la vanguardia del sector inmobiliario de lujo en Oriente Medio desde 2002 y ofrece galardonadas propiedades residenciales, comerciales y de ocio en toda la región, incluidos los EAU, Arabia Saudí, Catar, Jordania, el Líbano, Iraq, Maldivas, Canadá, los Estados Unidos y el Reino Unido. Desde esa fecha, la empresa ha entregado cerca de 43 700 viviendas, con una cartera de más de 28 000 unidades en diferentes fases de diseño y construcción\*.

De la mano de algunas de las principales marcas de moda y estilo de vida, ha lanzado al mercado conceptos nuevos y emocionantes en colaboraciones que incluyen un campo de golf gestionado por The Trump Organization, y viviendas de lujo en colaboración con Versace, Cavalli, Just Cavalli, de Grisogono, Paramount Hotels & Resorts, Rotana y el Radisson Hotel Group. Con una visión sistemática y un impulso arrollador, DAMAC Properties está construyendo la nueva generación de viviendas de lujo en Oriente Medio.

DAMAC hace gran hincapié en la filantropía y la responsabilidad social corporativa. La Fundación Hussain Sajwani – DAMAC, una iniciativa conjunta entre el Grupo el DAMAC y Hussain Sajwani, ha anunciado recientemente el lanzamiento de «Fresh Slate» en colaboración con la Dirección General de la Policía de Dubái con el objetivo de prestar asistencia a los detenidos en las prisiones y correccionales de Dubái acusados de delitos menores.

La HSDF también ha donado 5 millones de UED para la iniciativa 1 Billion Meals lanzada por Su Alteza el jeque Mohammed bin Rashid Al Maktoum, vicepresidente y primer ministro de los EAU, y gobernante de Dubái, al comenzar el Ramadán de 2022, con la misión de proporcionar alimentos a comunidades desfavorecidas en 50 países en todo el mundo.

DAMAC también apoyó la visión de Sheikh Mohammed de formar un millón de programadores árabes para crear una sociedad empoderada mediante la formación y el aprendizaje, una iniciativa que se completó con éxito en mayo de 2022.

# LUJO A PETICIÓN

## CONTACTE CON NOSOTROS EN CUALQUIERA DE NUESTRAS OFICINAS O VISITE DAMACPROPERTIES.COM

### EMIRATOS ÁRABES UNIDOS

Dubái

Tel: 800-DAMAC (800-32622)

E-mail: dubai@damacgroup.com

Centro de ventas de Park Towers

Centro Financiero Internacional de Dubái

Centro de ventas de Aykon City

Planta 63, Sheikh Zayed Road

Centro de ventas de DAMAC Hills

Sheikh Zayed bin Hamdan Al Nahyan Street

Centro de ventas de DAMAC Hills

Golf Veduta, Townhouse TH2

Centro de ventas de DAMAC Hills

Bellavista (Carson Building)

Centro de ventas de DAMAC Hills 2

Amazonia Cluster, Villa 333

Centro de ventas de DAMAC Hills 2

Water Town

### CATAR

Building 90, New Solta Area

Ali bin Abi Talib Street

Junto al centro de salud Omar bin Al Khattab

Tel.: +974 44 666 986

Fax: +974 44 554 576

E-mail: doha@damacgroup.com

### REINO DE ARABIA SAUDÍ

DAMAC Towers Riad

South Tower

Distrito de Olaya

King Fahd Road

Apdo. postal 102460

Tel: +966 11 835 0300

E-mail: ksa@damacgroup.com

### TURQUÍA

Levazim, Mah. Koru Sk.

Zorlu Centre No. 2

IC Kapi No. 347, Beşiktaş/Estambul

Turquía

Tel: +90 212 892 0327

Fax: +90 212 890 7184

E-mail: turkey.office@damacgroup.com

### EL LÍBANO

Unit 1801, planta 18

DAMAC Tower

Omar Daouk Street

Mina El Hosn, Beirut Central District

Tel: +961 81 647 200

E-mail: beirut@damacgroup.com

### JORDANIA

Frente a la puerta n.º 1 del Abdali Mall

Al Istithmar Street

Proyecto Abdali, Amán

Tel: +962 6 510 7000

Fax: +962 6 565 7896

E-mail: amman@damacgroup.com

### REINO UNIDO

Planta 4.ª, 100 Brompton Road

Frente a Harrods

Knightsbridge, Londres

SW3 1ER, Reino Unido

Tel: +44 (0) 207 590 8050

E-mail: sales@damactower.co.uk

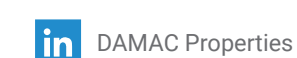

***DAMAC***